Edición de 16 páginas

AGENCIAS EN EL EXTERIOR:
NUEVA YORK: 165, BROADWAY
OFICINA PRINCIPAL: AGUSTINAS 1260

LA NACION

Precio único en todo el país:
VEINTE CENTAVOS
SUSCRICIONES:
Por tres meses: $ 14 - Por un año exterior: $ 110
Por un año: $ 50.00 - Por seis meses: $ 26.00

AÑO VI — Santiago de Chile, Martes 19 de Setiembre de 1922 — Núm. 2,075

CUENTOS MILITARES

Tobar

La escena pasa en una de las oficinas del Ministerio de Guerra. En la modesta sala, frente a un enorme escritorio, un coronel de cabellos canos y ceño contraído por el ejercicio de su voluntad de acero, con los anteojos en la punta de la nariz, la cabeza levantada, lee el Reglamento de Evoluciones para la Caballería. Su ayudante, un oficial estrujado por la falta de carnes, con una nota en la mano, atisba discretamente a su jefe, esperando un momento oportuno para mostrársela.

Después de un corto instante, el coronel deja el libro, se quita las gafas, se restrega los ojos con el dorso de la mano, apoya sus espaldas en el sillón, estira las piernas y bosteza. Lastra, el ayudante, se acerca con pasos lentos, pensativo, vacilante:

—¿Mi coronel...?

—¿Qué hay...?

El oficial hace un triste gesto, traga saliva y responde:

—Una nota del Estado Mayor pidiendo un castigo para Tobar.

El coronel se saca los anteojos, lee, arruga el entrecejo, y dice:

—¡Caracoles! Atropelló a un sargento...

¡Que se le expulse por mala conducta!

El ayudante insinúa, en tono de súplica:

—¡Mi coronel!... ¡Es mi ordenanza...! ¡Es mi ordenanza...!

El coronel Cavero se atusa el bigote con ambas manos, piensa un instante y pregunta:

—¿Se interesa Ud. por él?

—Sí, mi coronel. Empezó su carrera conmigo y no quisiera que la terminara así, en tan afrontosa forma. Expulsado, perderá sus años de servicio... no podrá servir a su patria... ni volver más al Ejército...

Si me permite(voy a dceirle cómo Tobar se hizo soldado; después juzgará S. S. si tengo o no motivo para interesarme en su favor.

El coronel levantó la cabeza, cerró un poco los ojos, como para ver mejor a su ayudante, e hizo un gesto que significaba:

—Deseo oir.

El oficial, correctamente cuadrado, levantándose suavemente sobre la planta de los pies, e inclinando un poco el busto sobre el escritorio de su jefe, empezó:

—Quince años atrás, en este mismo mes de Octubre, vine a Santiago a presentar en concurso hípico una sección de apuestos dragones. El público premió con nutridos aplausos, ejercicios nunca vistos en el país; caballos que se echaban y servían de parapetos a los tiradores; caballos que saludaban parándose en sus patas; caballos que salvaban obstáculos enormes que hacían marcha de parada y que se sentaban. Estos, y muchos otros ejercicios ecuestres, causaron la alegría de los grandes y exaltaron la poderosa imaginación de los chicos.

Uno de éstos llegó al colmo de su entusiasmo. Fué al Regimiento Tacna, nuestro alojamiento, y pidió verme. Lo hice entrar al patio. Era un muchachito de diez años, flaco, pálido, de dormidos y azules ojos. Mientras retorcía su sombrero de paño entre sus manos, habló:

—Quiero entrar de corneta.

—¿Tú...?

—Yo...

—Necesitas el consentimiento de tus padres.

Hizo un amargo gesto, uno de esos gestos que revelan la existencia de pesares acumulados en el fondo de nuestra alma. Contestó textualmente:

—No tengo padre, ni madre, ni hermanos. Los perdí hace un año, en el incendio del conventillo en que vivíamos. Sólo tengo una tía que no me deja jugar siquiera. Cuando me sorprende con el trompo o las bolitas en la mano, entre coscorrones y puntapies, me repite su eterna "candinga":

—¡Eres un sinvergüenza! Yo soy pobre, no puedo cargar con una boca más. ¡Anda, anda a buscar trabajo, flojonazo...!

Y me echa fuera del cuarto, y me cierra la puerta dejándome al frío, y sin comer muchas veces.

Pregunté:

—Pero, ¿tendrás fuerzas para tocar un clarín?

—¡Chis! Demás, pues señor. Muchas veces me he metido por entre los pabellones de un regimiento en descanso y he tocado la corneta, tan fuerte que la tropa asustada ha vuelto corriendo a las filas...

Hice traer un clarín. El muchacho lo tomó receloso, como si fuera arma peligrosa; acercó la emboquilladura a sus labios y empezó a soplar con furia. Se puso lacre; sus carrillos se inflaron como un globo, sus ojos se inyectaron y el instrumento no dió una sola nota, ni un sonido siquiera. Sonreí.

—¿Ves? No eres capaz aún. Estás muy chico. Vete. El año próximo serás soldado, te llevaré a Dragones.

Y el pequeño mirando al suelo, la barba caída sobre el pecho, se retiró anonadado por el fracaso de los primeros proyectos de su vida.

Días después, hostilizados por un sol rabioso, embarcábamos el ganado en los corrales de Alameda, cuando apareció Tobar. Abriéndose paso por entre el apretado grupo de caballos que esperaban en la rampa el turno para entrar al carro, llegó hasta mí. Venía acezando, sudoroso y agitado. Había corrido. Con voz entrecortada, por efectos de la carrera, me dijo:

—Ya hago sonar la corneta, señor. Aprendí hoy, no más. Es la purita verdad... Me costó mucho, mucho. ¿Quiere oir...?

Yo permanecí callado, admirando su insistencia de niño. El no esperó mi respuesta, y agregó:

—¡Por favor...! ¡Lléveme, lléveme, no me deje...! Quiero ser soldado, quiero ser dragón. Mi tía me pega, no me da que comer, me tiene flaco, me mata... señor.

Ocultando mi emoción con la tosca capa de una fingida aspereza, le grité:

—¡Déjame tranquilo! ¡Véte...! ¡Tienes familia... no puedo llevarte...!

El muchacho dió media vuelta y se alejó llorando fuerte como si le hubieran zurrado.

Nos embarcamos, y mientras el tren corría, repitiendo según los niños, su monótona canción de "quién me ataja, quien me ataja", recordé a Tobar. Lo ví como minutos antes de partir, de bruces sobre un castillo de viejos durmientes, frente a la rampa de embarque, sollozando por mi enérgico rechazo.

El tiempo pasaba, con la desesperante lentitud que nuestra impaciencia atribuye a los monótonos viajes por ferrocarril. Cansado, sofocado por el calor del día, salí a la plataforma. El tren corría furioso, con ruido de goznes y cadenas de prisioneros del infierno. El fuerte y desagradable viento que ponía en peligro la conservación de mi gorra, los carboncillos, que amenazaban los ojos y el polvo que secaba las fauces, obligáronme a dejar el sitio que ocupaba. Luchando con los vaivenes, aferrándome fuertemente de los pasamanos, me dirigí al vagón de tercera clase, donde iba la tropa. Quise aprovechar mi refugio dando un pequeño vistazo a mi gente.

Entré. Algunos soldados dormitaban echados atrás en los bancos, las manos en los bolsillos, la gorra sobre las narices, la mandíbula caída, la boca entreabierta, otros comían golosinas, compradas al galope; otros pegados a las ventanillas, contemplaban silenciosos el paisaje y unos pocos, la menor parte, conversaban en voz baja. Al verme se levantaron. Algo atrajo mi vista hacia el suelo. Miré. Por entre las piernas, arqueadas como arco, de un famoso jinete colchagüino, divisé a Tobar bajo un asiento, arrollado como un falderillo, mirándome con ojos fijos, agrandados por el espanto.

Profundamente disgustado y sorprendido, le grité:

—¡Sal de ahí, badulaque!

Se estiró con miedo, poco a poco, como un gato perezoso que despierta; se puso de pie, y temblándole la voz y el cuerpo, las manos juntas, la mirada humilde y suplicante, exclamó:

—¡Perdón...! ¡Perdón...! No me pegue...!

Y aprovechando mi traidora perplejidad, agregó entre sollozos:

—¡Llévame! Quiero ser militar...! ¡Por Diosito, no me deje en el camino!

Cesó su conmovedora lamentación tan pronto dije:

—¡Calla! No te apures. Se cumplirán tus deseos: serás corneta de Dragones.

Brillaron, relampaguearon sus ojos de alegría cuando oyó estas palabras y de codicia, cuando púse en sus manos una moneda de a peso para sus "gastos de viaje".

...El mayor Serra, segundo jefe del Regimiento, un hombre lleno de energía, entusiasta jinete y músico de afición, tomó a Tobar por su cuenta y le dió de alta, como aprendiz en la banda de trompetas. Resultó inteligente y estudioso. Hizo progresos rápidos y como era listo y agradable en su trato, se conquistó la simpatía de sus compañeros.

Muy pronto el ejercicio, el baño y el poder nutritivo de los sabrosos y picantes porotos de cuartel, le transformaron, dándole mejor color, más desarrollo físico y mayor resistencia a la fatiga y al trabajo. Creció, creció mucho.

...Yo lo perdí de vista cuando me fuí a Europa. Durante largos años nada supe de él. Hace pocos meses, tal vez seis, no más, un hombre macizo, robusto, lleno de vida, se presentó en mi casa, ofreciendo sus servicios de ordenanza. Era Tobar. Lo acepté gustoso.

En su puesto trabajó bien, trabajó alegre, trabajó cantando. No ha faltado jamás. Nunca bebió. Ha sido fiel, honrado y trabajador, casi un camarada de mis niños.

El ayudante terminó:

—Esta, esta es la historia del soldado Tobar... mi coronel.

El jefe un hombre instruido, inteligente, con grandes rasgos de psicólogo, se caló parsimoniosamente las gafas, miró al oficial de arriba abajo y de abajo arriba, tosió y dijo:

—No expulse a Tobar... Escoja en el Reglamento de Castigos uno que no le afrente, uno que no le quite sus años de servicios...

El ayudante, satisfecho y agradecido, contestó:

—Gracias. ¡A su orden, mi coronel!

OLEGARIO LAZO.

EL DIA DE LAS GLORIAS DEL EJERCITO

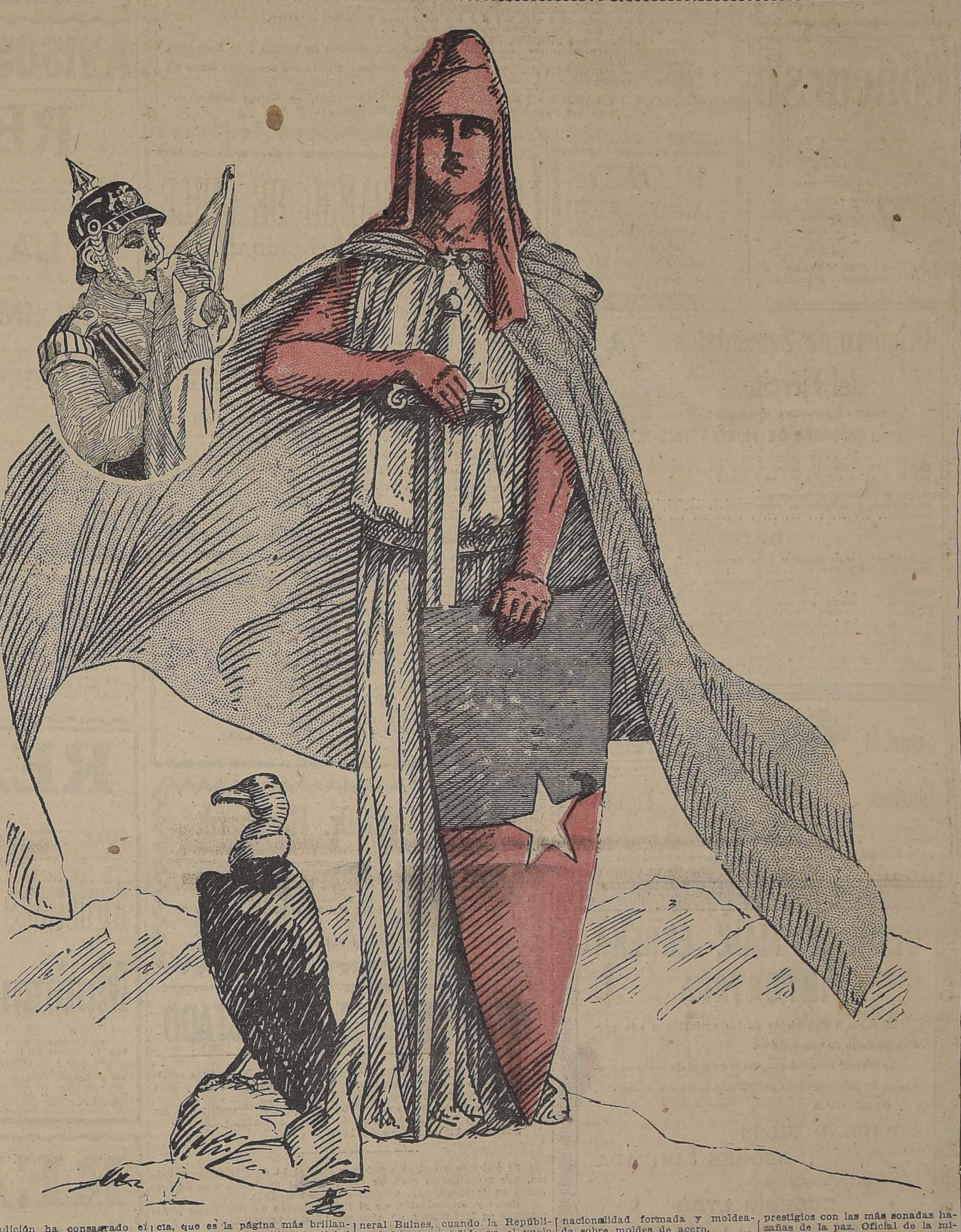

La tradición ha consagrado el día de hoy a conmemorar las glorias del Ejército. Hablar de las glorias del Ejército es hablar de las glorias de la República; comienzan en la "patria vieja" y se mantienen a través de toda la vida independiente en una permanente sucesión de hechos brillantes. La República se organizó sobre duras pruebas; primero la guerra misma de la independencia, que es la página más brillante de la historia militar, anticipó una manifestación elocuente de lo que había de ser el soldado chileno. Los padecimientos, las privaciones y los descalabros de esa guerra sorda y prolongada no debilitaron el temple de acero de la milicia chilena y la guerra se llevó hasta la victoria de triunfo en triunfo.

Más tarde, la expedición del general Bulnes, cuando la República había emprendido ya el vuelo inicial de su vida libre, llevó las armas victoriosas de Chile hasta el corazón mismo del trópico.

Viene más tarde la guerra del Pacífico, epopeya gigante para un país como el nuestro, pobre y casi despoblado. Las hazañas del soldado chileno en aquella jornada provocaron el estupor del mundo. Era la prueba definitiva de la nacionalidad formada y moldeada sobre moldes de acero.

El Ejército ha sido el ángel tutelar de Chile, la salvaguardia y el sostén de sus derechos y de sus instituciones. Sin él, la República no habría podido emprender el vuelo brillante que sostiene ahora en el concierto de las jóvenes naciones suramericanas.

Terminadas las hazañas de la guerra, el Ejército sostiene sus prestigios con las más sonadas hazañas de la paz. Oficial de la milicia chilena fué el que cruzó primero la cordillera de los Andes, cuando los elementos eran todavía deficientes y débiles; y oficial chileno ha sido también el que, en estos días, montando un avión inadecuado, ha llegado jadeante hasta las puertas mismas de la hermosa capital carioca, llevando el saludo de Chile.

Celoso de su prestigio, armado con esa armadura ideal que dan el pundonor exagerado y el más alto concepto de los deberes patrios, el Ejército de Chile se mantiene como una de nuestras más puras glorias y como uno de los más legítimos timbres de orgullo para la nacionalidad.

Nada entonces más justo que la consagración de este día inmediato al aniversario de nuestra independencia, para conmemorar las glorias del Ejército; el pueblo asocia los dos días como en una sola fiesta de glorificación, y esparce su alegría uniendo las dos fechas en una sola palabra: "Patria".

RECONSTITUYENTE
DEL SISTEMA NERVIOSO
NEUROSINE
PRUNIER
Neurastenia, Gansancio, Debilidad
6, Rue de la Tacherie, Paris, y Farmacias

LA POLICIA DE
LOS PULMONES

Así como el agente del orden público exige que la gente circula en vez de formar grupos, el ALQUITRAN GUYOT hace que el aire circule libremente por los pulmones, curando así las bronquitis, catarros, grippes, etc.

El uso del Alquitrán Guyot, a todas las comidas y a la dosis de una cucharada cafetera por cada vaso de agua, basta, en efecto, para hacer desaparecer en poco tiempo aún la tos más rebelde, y para curar el catarro más tenaz y la bronquitis más inveterada. Es más: a veces se consigue dominar y curar la tisis ya declarada, pues el Alquitrán detiene la descomposición de los tubérculos del pulmón al matar a los malos microbios, causa de dicha descomposición.

¡Desconfiad del consejo, realmente interesado, si, en lugar del verdadero Alquitrán Guyot, os propusiesen tal o cual producto! Para lograr la curación de bronquitis, catarros, resfriados antiguos descuidados, y necesariamente el asma y la tisis, es absolutamente preciso especificar bien en las farmacias que lo que deseáis es el **verdadero Alquitrán Guyot.** Aunque lo mejor para evitar todo error es fijarse en la etiqueta que, si es del verdadero Alquitrán Guyot, lleva el nombre de Guyot impreso en grandes letras y su firma en tres colores: **violeta, verde y rojo, al biés, así como las señas: Maison L. FRERE, 19, rue Jacob, París.**

El tratamiento sólo cuesta unos **10 céntimos al día... y cura.**

Advertencia. — Como hay personas para quienes el sabor del agua de brea no es agradable, podrán reemplazarla con las Cápsulas Guyot de Alquitrán de Noruega **(de pino marítimo puro),** y tomar dos o tres cápsulas a cada comida; las cuales producen idénticos efectos saludables y una curación igualmente cierta. **Las verdaderas Cápsulas Guyot son blancas, y la firma Guyot va impresa en negro sobre cada cápsula.**

Se Necesita
UN BUEN
Cortador Sastre
Exígense buenas referencias.
Muy buen sueldo y garantías.
Presentarse el 21, a
BANDERA 54

SOCIO
para industria quesera, instalación moderna, gran capacidad, se busca. Dirigirse:
CASILLA 1528, SANTIAGO

PARA CURAR UN RESFRIADO
EN UN DIA

todo el mundo toma el LAXATIVO BROMO QUININA (Pastillas). Los boticarios devolverán el dinero si deja de curar. La firma de E. W. Grove se halla en cada cajita. Hecho por la PARIS MEDICINE Co., St. Louis, E. P. de A.

LA SAN JUAN DE DIOS
S-20
avisa a toda persona que tenga alguna operación pendiente comprendida entre los
NUMEROS 78,007 AL 78,817
se sirva retirarla o renovarla antes de las 9½ horas del 20 del corriente, fecha en que se licitarán en remate público.
745 - DELICIAS - 745

Feria de Productos de la Soc. Comercial de Agricultores
MATUCANA N.o 10

EL MIERCOLES 20 DEL PRESENTE VENDEREMOS
EN PRIVADO
Avena
Cebada
Carbón
Papas
Frejoles
Maíz, etc.
QUESOS & MANTEQUILLA
de las mejores marcas
LUIS SUBERCASEAUX E.,
Gerente.

DEFUNCION

Habiendo fallecido nuestra querida madre y abuelita, señora

Lorenza Ossa v. de Jara

sus restos serán conducidos al Cementerio General el Miércoles 20, a las 9 A. M., partiendo el cortejo de su casa habitación, calle Cóndor 1254.

LA FAMILIA.

DEFUNCION

Ha fallecido mi querido hijo

Manuel Recio Baldelli

Sus restos serán conducidos al Cementerio Católico hoy Martes 19, desde su casa habitación, calle Santa Filomena 177.

Su desconsolado padre:
ENRIQUE RECIO y CARMEN RECIO.

DEFUNCION

Habiendo fallecido nuestro querido padre y cuñado, don

Juan Tor Solé

rogamos a nuestras relaciones se sirvan acompañar sus restos al Cementerio General, hoy, a las 11 A. M. El cortejo partirá de su casa habitación, Chiloé 2037.

ERNESTO J. TOR. — TERESA TOR. —TERESA KOELBLEN

DEFUNCION

Ha dejado de existir nuestro deudo, señor

Adolfo Venegas Saavedra

Sus restos fueron sepultados hoy, privadamente.

LA FAMILIA.

EXPRESION DE GRACIAS

Damos nuestras más expresivas gracias a las personas que se dignaron acompañar a su última morada los restos de nuestro querido esposo y padre, don

Pablo Gallardo Flores

LA FAMILIA.

COMUNIDAD PASAJE TORO

No habiendo tenido lugar la junta general de la Comunidad Pasaje Toro, por falta de número, cítase nuevamente a los señores comuneros para la reunión que deberá efectuarse el 26 del corriente mes, a las 3 de la tarde, en la oficina N.o 8 del citado Pasaje, con el objeto de aprobar las cuentas correspondientes al primer semestre del año en curso.

Se previene que dicha sesión se celebrará con el número de comuneros que concurran, por ser ésta la segunda citación, y en conformidad a lo acordado.

LA JUNTA DIRECTIVA.

$ 35.000

Recién terminada vendo la linda casa calle Madrid N.o 790 a pocos pasos de 10 de Julio, consta de salón, escritorio, tres dormitorios, hall, comedor y dos piezas chicas, 2 patios, luz eléctrica, fácil pago. Verla a toda hora.

De Ocasion

Vendo buena cité de renta. Produce el 12o|o anual. Consta de 8 casas con 7 piezas y hall, cada una, con luz eléctrica, buena construcción, ubicado en la calle Sotomayor, con salida a Libertad, entre Catedral y Santo Domingo. Valor total, 170,000 pesos, pagaderos con mitad al contado y el resto reconoce deuda al Banco Garantizador de Valores. Tratar con su dueño en calle **SAN FRANCISCO 1410.**

CASAS PARA ESCUELAS

Pídense propuestas públicas para dotar de local a las escuelas que a continuación se indican y por la renta anual que se expresa, dentro de los siguientes radios:

Escuela N.o 24.—Radio: Av. Independencia, ambas aceras, Dávila, Rosario, Pinto y Colón. Canon: 12,000 pesos

Escuela N.o 59.— Radio: Av. Egaña, ambas aceras, entre Camino a Peñalolén y Av. Oriental por el Oriente. Canon: $ 2,400.

Escuela N.o 85.— Radio: Santa Victoria, Maule, Carmen y Santa Rosa. Canon: $ 4,800.

Escuela N.o 158.— Radio: San Pablo, Cumming, Mapocho y Cueto.— Canon: $ 6,000.

Escuela N.o 208.— Radio: Ñuble, Av. San Eugenio, Franklin y Maestranza. Canon: $ 3,000.

Las propuestas se abrirán el 21 del actual, a las 15 horas, en la Sección Locales de la Dirección General de Educación Primaria, donde se darán los datos que se soliciten.

El Director General de Educación Primaria.

S-21

PATENTES DE INVENCION

Al Ministerio de Industria y Obras Públicas se han presentado los siguientes inventores pidiendo que se les conceda patente de privilegio por los inventos que se indican:

—Don **JENARO HERNANDEZ ESCOBAR**, para "Una mejora introducida en la máquina disolvedora de sales, patentada bajo el N.o 3513, mediante la cual se obtienen caldos saturados sin evaporar".

Don **MATIAS TIRADO G.**, para "el aprovechamiento industrial de las gomas de automóviles a fin de fabricar tacos para calzado y usos similares". S-20

Don **MANUEL A. PRIETO**, para "Un aparato destinado a efectuar la disolución económica del salitre contenido en el caliche, aplicando al efecto el sistema del movimiento de los líquidos". 20-S

Don **J. JOAQUIN JELVES**, para "Un nuevo sistema de construcción de edificios económicos, asísmicos e higiénicos, empleando un nuevo tipo de ladrillo de mortero de cemento de greda o yeso". 20-S

Don **ARMANDO PAREDES ROJAS**, para "Un pedal adaptable a cualquiera mesa, con el fin de mover cualquiera máquina". 21-S

Don **MANUEL J. NAVARRETE**, para "Una reforma introducida en el caldero de las locomotoras a fin de utilizar indistintamente leña o carbón para generar presión en forma eficiente."

22-S.

Se da este aviso en cumplimiento de las disposiciones reglamentarias correspondientes, y a los efectos de las oposiciones o reclamos que pudieran presentarse.

El Jefe de la Oficina de Patentes de Invención.

20-S.

Barraca y Maestranza "ITALIA"

CAMILO PIZARRO P.
NATANIEL 469
Teléfono 271, Parque, Casilla 800

Acaba de recibir y ofrece a precios convenientes: Vigas doble té y canal, fierro en barras redondo, té y ángulo, planchas de acero N.o 26 y de espesores 1|8", 1|4", 3|8", etc.

Atiende toda consulta de trabajos metálicos, enviando presupuesto a quienes lo soliciten.

30-S.

Concurso

Llámase a concurso a fin de proveer en propiedad una plaza de profesor auxiliar en la Escuela Diurna de Aplicación Anexa a la Normal de Preceptores de Chillán, con un sueldo base de $ 4,200 anuales.

Los interesados deberán enviar sus títulos y demás antecedentes, a la Dirección de la Escuela Normal citada, antes del 2 de Octubre próximo.

EL DIRECTOR GENERAL DE EDUCACION PRIMARIA.

2-O.

Criadero de Sementales del Ejército

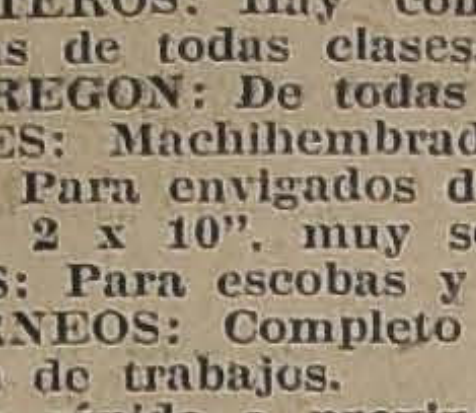

CASILLA 105.—SAN BERNARDO.—TELEFONO 29

TEMPORADA DE MONTAS 1922-1923

Desde el 15 de Setiembre próximo hasta el 31 de Diciembre, se recibirán yeguas particulares para las montas de los siguientes potros, y a los precios que se indican:

Belgas y percherones importados	$ 50.00
Percherones importados de Argentina	$ 30.00
Chilenos	$ 20.00

INGLESES

Maupassant, Jack's Green y Gran Oriente	$ 150.00
Music Master y Faneo	$ 200.00

Se suministrará forraje sin cargo para los primeros ocho días, cobrándose $ 1 diario por cada día de exceso.

Para los efectos del pago, se harán directamente al Criadero, ya sea personalmente o por letra bancaria.

A fin de dar facilidades a los agricultores de la Zona Sur del país, se establecerán estaciones de montas en Curicó, Retiro, Angol y Osorno.

Los interesados pueden dirigirse al señor Jefe del Criadero de Sementales San Bernardo, Casilla 105.

Sociedad Anonima

LA FERIA 9 AVENIDA BEAUCHEF

Feria Yzquierdo

POR SER DIA FESTIVO HOY MARTES 19 NO HABRA FERIA

EL GERENTE.

SEMILLA MAIZ EUREKA IMPORTADA

Tenemos a disposición de los agricultores una partida limitada de esta semilla.

Su enorme rendimiento, tanto en forraje como en grano, no ha sido superado por ningún maíz del mundo.

ORDENES A

SOCIEDAD SILOS
BROOKS LIMITADA

AGENTE GENERAL:

EUGENIO LYON

HUERFANOS 1148 :-: CASILLA 3913
SANTIAGO

Sociedades Anónimas

Compañía Sud Americana DE VAPORES
JUNTA GENERAL EXTRAORDINARIA

Por acuerdo del Consejo Directivo, déjase sin efecto la convocatoria a Junta General Extraordinaria de Accionistas para el Lunes 11 de Setiembre próximo, y cítase nuevamente a dicha Junta a reunión extraordinaria para el Jueves 21 del corriente, a las 3 P. M., en la Oficina de la Compañía, calle Blanco N.o 895, con el fin de tratar del aumento del capital social, a que se refiere el artículo 4.o de los Estatutos de la Compañía y de la reforma de ese artículo y del 48 de los mismos Estatutos, como así mismo de los demás que sea necesario poner de acuerdo con la reforma.

El Registro de Accionistas permanecerá cerrado desde el Lunes 11, hasta el Jueves 21, ambas fechas inclusives.

Valparaíso, 1.o de Setiembre de 1922.

EL GERENTE.

SOCIEDAD EXPLOTADORA DE TIERRA DEL FUEGO

De acuerdo con lo dispuesto por el artículo 14 de los Estatutos, se cita a los señores Accionistas a Asamblea General Ordinaria para el Viernes 22 del corriente, a las 2 y media P. M., en el salón de la Cámara Nacional de Comercio de este puerto, calle Blanco N.o 731, con el objeto de presentarles la Memoria y el Balance correspondientes al año terminado el 30 de Junio.

Los accionistas que deseen recibir el próximo dividendo en letras sobre Londres, deben dar aviso por escrito antes del 15 de Setiembre, día en que se fijará el tipo de cambio para el pago en moneda corriente.

No se dará Letras por menos de £ 25.

El Registro de Accionistas estará cerrado desde el 9 hasta el 22 de Setiembre, ambas fechas inclusive.

Valparaíso, 1.o de Setiembre de 1922.

EL DIRECTORIO.

Oficina de la Agencia en Santiago, Moneda N.o 1109.

COMPAÑIA MINERA SANTA RITA DE CHAÑARCILLO

En conformidad con lo dispuesto en el Art. 9.o de los Estatutos, cítase a los señores accionistas a reunión general ordinaria para el Lunes 25 del actual, a las 2 P. M., en el local de la Bolsa Comercial, calle Cochrane N.o 695.

El Registro de Accionistas permanecerá cerrado desde esta fecha hasta el 25 del actual, ambas fechas inclusives.

Valparaíso, 15 de Setiembre de 1922.

EL DIRECTORIO

Fabricación de Cajones

Y JABAS EN TODAS MEDIDAS

Hay existencia de cajones vineros y azucareros.

La República

BARRACA Y FABRICA
Domeyko 2354, entre Avenida España y República. — Teléfono 182, Parque, Casilla 3081

FABRICACION DE PUERTAS, VENTANAS, GALERIAS Y PERSIANAS

HAY EXISTENCIA PARA ENTREGA INMEDIATA

DESVIO BARRACA Y FABRICA

"LA REPUBLICA"

DOMEYKO 2354, ENTRE AVENIDA ESPAÑA Y REPUBLICA

CARPINTEROS: Hay completo surtido de batientes, palillos, peinazos, centros, marcos y molduras de todas clases. Gran surtido.
PINO OREGON: De todas dimensiones en bruto y elaborado.
LISTONES: Machihembrados para piso, cielo, parquet y zócalo.
ROBLE: Para envigados de 2 x 6, 2 x 8 y 2 x 10, de 5 a 9 metros de largo.
ALAMO: 2 x 10", muy seco; TAPA álamo de 3|4" y 1".
MANGOS: Para escobas y plumeros, lisos y torneados.
EN TORNEOS: Completo surtido en patas para mesas, balaustros de escalas y se hace toda clase de trabajos.
Despacho rápido a provincias por pequeñas y grandes partidas. Por carros completos desde mi DESVIO ESCOBEDO.

RAULI, LINGUE Y LAUREL EN BRUTO. — (Pida usted. Catálogos). — Casilla 3081.—Teléfono 182 Parque "COMUNIDAD MANUEL ESCOBEDO M."

19-S.

PLOMO

En lingotes y planchas, vende: ALBERTO COLDENBERG, Agente General de la
SOCIEDAD FUNDICION NACIONAL DE PLOMO
Bolsa de Comercio
Oficina N.o 301, Teléfono 2507
Casilla N.o 1458 - SANTIAGO

BANCO ESPAÑOL DE CHILE

CAJAS DE SEGURIDAD

El Banco Español de Chile tiene en su edificio de la calle Ahumada esquina de Agustinas (ex-Banco Santiago) una bóveda especial que contiene 300 Cajas de Seguridad de diversos tamaños, las que pone a disposición de las personas que deseen guardar libres de riesgos de incendios o de robos las ALHAJAS, BONOS, TITULOS, PAPELES DE IMPORTANCIA, LIBROS DE COMERCIO MANUSCRITOS, etc., etc.

Las cajas son de seis diferentes dimensiones y sus precios son de $ 40 a $ 250. Las condiciones del precio son según el tamaño y tiempo del arriendo.

Por más pormenores dirigirse al ex-Banco Santiago, calle Ahumada esquina de Agustinas.

JOSE URETA E.,
Gerente.

20-S.

COMPAÑIA DE SALITRES Y FERROCARRIL DE AGUA SANTA

JUNTA CENTRAL

Por orden del Consejo Directivo y en conformidad al artículo 11 de los Estatutos Sociales, se cita a los señores accionistas a Junta General Ordinaria para el Lunes 2 de Octubre próximo, a las 3 P. M., en la Oficina de la Compañía, Prat 192, con el fin de darles cuenta de la Memoria y Balance del último semestre.

El registro de transferencia de acciones quedará cerrado desde el Lunes 25 del actual hasta el día de la reunión inclusive.

Valparaíso, Setiembre 16 de 1922.

JUAN E. LYON,
Gerente

Infantina del Dr. Theinhardt

Es una preparación alimenticia complementaria de la leche de vaca diluida para aumentar su valor nutritivo y su digestibilidad.

Es dietético y muy eficaz en los trastornos gástricos y colorina. En venta en todas las buenas Boticas.

¡Pídase el librito **"A LA JOVEN MADRE"** que es muy interesante!

Importadores: GUTTMANN MAURER y Co., Santiago

FERROCARRILES DEL ESTADO

Se solicitan propuestas públicas para el 14 de Noviembre próximo por fierro o acero blando para la reparación de carros y para trabajos de ensanche de puentes.

Bases y antecedentes en el Departamento de Materiales y Almacenes en la Estación de Alameda (Plaza Argentina).

Santiago 11 de Agosto de 1922.

S-20

Se solicitan propuestas públicas para el 14 de Noviembre próximo, por maquinarias para un taller central de frenos que se instalará en la Maestranza Central de San Bernardo.

Bases y antecedentes, en el Departamento de Materiales y Almacenes en la Estación de Alameda (Plaza Argentina).

Santiago, 10 de Agosto de 1922.

S-21

Se solicitan propuestas públicas para el 24 de Octubre próximo por equipos de sobrecalentadores para locomotoras, ejes, llantas, resortes, fuelles para coches vestibulados y dormitorios, manómetros de vapor, planchas para fogones de locomotoras e id. tubulares para cajas de humo, planchas de acero estampado para carros cajones, planchas para calderos, sin elaborar; tubos de humo para sobrecalentadores de locomotoras, id. de vapor para sobrecalentadores e id. de vidrio para lubricadores y niveles de agua.

Bases y antecedentes en el Departamento de Materiales y Almacenes en la Estación de Alameda (Plaza Argentina).

Santiago, 24 de Julio de 1922.

21-S.

Avisos de Vapores

Compañía Sud-Americana de Vapores

CARRERA RAPIDA A CRISTOBAL, en 14 días, en conexión con naves para y de Estados Unidos, Europa, etc., y en Antofagasta, Arica y Mollendo, con los trenes internacionales para y de Bolivia.

PROXIMAS SALIDAS

"AYSEN", el Miércoles 20 de Setiembre, a las 4 P. M.
"PALENA", el Miércoles 27 de Setiembre, a las 4 P. M.
"IMPERIAL" el Miércoles 11 de Octubre, a las 4 P. M.
CARRERA CALETERA A PIMENTEL, quincenal, con escala en la mayoría de los puertos intermedios.

PROXIMAS SALIDAS

"MAIPO" el Sábado 23 de Setiembre, a las 4 P. M.
"MAPOCHO", el Sábado 7 de Octubre, a las 4 P. M.
"CACHAPOAL", el Sábado 21 de Octubre, a las 4 P. M.
WESSEL, DUVAL y Cía., Huérfanos esq. Morandé, Agentes.
Cía. TRANSPORTES UNIDOS, Estado esq. Delicias, Sub-Agentes.

GRACE LINE

SERVICIO RAPIDO DE VAPORES ENTRE VALPARAISO Y NUEVA YORK

Viaje en 19 días, Vía Canal de Panamá, con escala en Antofagasta, Iquique, Mollendo, Callao, Cristóbal, Balboa y New York. Servicio de primera clase, únicamente. Camarotes de lujo. Cuisine inmejorable.

SALIDAS FIJAS CADA DOS SEMANAS, A LA 1 P. M.

"SANTA LUISA", OCTBRE 4. "SANTA ANA", NOVBRE. 1.o
"SANTA TERESA", OCTBRE. 18 "SANTA ELISA", NOVBRE 15.

Por informaciones y pasajes, dirigirse a sus agentes en Santiago:

GRACE y Cía. (CHILE) S. A.

Agentes de la Compañía Japonesa Toyo Kisen Kaisha
HUERFANOS 1087 :-: SANTIAGO

Feria Pedro Donoso y Cía.

Se efectuará el

Miércoles 20 a la 1|2 P. M.

como de costumbre

Lea nuestro aviso del ganado a rematarse en este día

AVISOS DE REMATES

REMATE

Por acuerdo de los herederos de doña Teresa G. Huidobro de G. Huidobro, **el 25 de Setiembre próximo a las cinco de la tarde, ante el compromisario** don Arturo Ureta Echazarreta, y en su estudio **Amunátegui N.o 38**, se licitará con admisión de postores extraños el fundo

LA CAPILLA

ubicado en el departamento de La Victoria.

MINIMUM: $ 350,000

Tiene una superficie de más de setenta cuadras cuadradas, de muy buenos terrenos, abundantemente regados. Cuenta con buenas casas, posesiones de inquilinos, plantaciones, agua potable. Dista seis cuadras de la estación de Nos, a la cual está unida por línea de tranvías.

El precio se pagará reconociendo el subastador y haciendo suya una deuda primitiva de $ 35,000 en bonos del 7 o|o de interés con 2 o|o de amortización, que grava la propiedad en favor de la Caja de Crédito Hipotecario; y el resto, mitad al contado y mitad a seis meses, con el ocho por ciento de interés.

Las bases de remate pueden consultarse en la oficina del Notario don Pedro N. Cruz, Palacio antiguo de los Tribunales de Justicia.

Los títulos están en la Caja de Crédito Hipotecario.

Para visitar la propiedad dirigirse a don **Aarón G. Huidobro**, Agustinas N.o 1631, o a la Sociedad del Canal de Maipo.

Ventajoso Remate Voluntario

A petición de los herederos de doña Elvira Cairet v. de Copene, el 5.o Juzgado Civil, ha fijado el 21 de Setiembre, a la una y media de la tarde para el remate de la propiedad número 1,358 actual, antes 254, de la calle de San Diego de esta capital.

La propiedad mide 18 metros de frente por 87 de fondo, o sea tiene 1,566 metros cuadrados más o menos. Tiene luz eléctrica, gas y alcantarillado en servicio. La casa es de un piso, de material sólido.

MINIMUM: $ 70,000

Bases y antecedentes en la secretaría del 5.o Juzgado Civil, expediente de Cairet, Posesión efectiva.

Más datos, dará el abogado don Juan López Ruy - Gil, Compañía 1223.

COVARRUBIAS, Secretario

REMATE

Por acuerdo de los herederos de doña Teresa G. Huidobro de G. Huidobro, **EL 2 DE OCTUBRE PROXIMO A LAS CINCO DE LA TARDE**, ante el compromisario don Arturo Ureta Echazarreta, y en su estudio, **AMUNATEGUI 38**, se licitará con admisión de postores extraños, el inmueble ubicado en esta ciudad en la calle de

Agustinas No. 1631 a 1639

Mínimum $ 400,000

La propiedad mide según certificado de la Dirección de Tasaciones, 32 metros de frente por 60.75 de fondo.

El precio se pagará: con una tercera parte al contado; una tercera parte a seis meses, y una tercera parte a un año, con el ocho por ciento de interés.

Las bases de remate y los títulos, pueden consultarse en la oficina del Notario don Pedro N. Cruz, Palacio antiguo de los Tribunales de Justicia.

La propiedad puede visitarse de 2 a 4 P. M.

REMATE

Por acuerdo de los herederos de don Pablo Emilio Silva Silva y de doña Carmen Ercilia Almarza de Silva, **EL 29 DE SETIEMBRE, A LAS 4 DE LA TARDE**, ante el partidor don Arturo Ureta Echazarreta y en su estudio, **AMUNATEGUI N.o 38**, se licitará con admisión de postores extraños, el fundo **CASTILLA LA VIEJA o LO VARELA, ubicado en San Pedro, departamento de Quillota**

Mínimum $ 600,000

La propiedad dista 6 kilómetros de Limache; 2 1|2 kilómetros de la Estación de San Pedro, y 10 kilómetros de Quillota. Mide una extensión aproximada de 271 hectáreas y 3|4, casi en su totalidad planas, regadas. Tiene muy buenas casas habitación, 10 posesiones de inquilinos, bodegas, galpones, etc.

El precio del remate deberá pagarse reconociendo el comprador y haciendo suya una deuda primitiva de $ 125,000 en bonos del 8 o|o de interés con 1% de amortización que grava al fundo en favor de la Caja de Crédito Hiptecario; y el resto, una tercera parte al contado, otra tercera parte a seis meses y otra tercera parte a un año, con el ocho por ciento de interés.

Las bases del remate pueden consultarse en la oficina del Notario don Pedro N. Cruz, Palacio antiguo de los Tribunales de Justicia.

Los títulos están en la Caja de Crédito Hipotecario.

Para visitar el fundo, dirigirse a don **Luis Ignacio Silva, Lord Cochrane N.o 139, de 12 a 4 P. M.**

J. KOHN y Cía.

OPTICOS

Instrumentos para Ingenieros
SANTIAGO :-: VALPARAISO
23 Pasaje Matte—170 Esperaida
Casilla 1509 Casilla 342
DESPACHO EXACTO DE RECETAS DE OCULISTAS
Sección especial para Provincias

Remates de Prendas de Plazo Vencidos

El Miércoles 20 de Setiembre, a las 9 1|2 A. M., el martillero señor V. Eyzaguirre, rematará en la **Casa de Préstamos "LA SAN JUAN DE DIOS", Avenida Delicias N.o 745**, las prendas no rescatadas y comprendidas entre los números 78,007 a 78,817.

El Miércoles 20 de Setiembre, a las 11 A. M., el martillero señor Mandiola, rematará en la **Casa de Préstamos "LA VALPARAISO", calle Maestranza N.o 398**, las prendas no rescatadas y comprendidas entre los números 18,792 a 19,481 y 68,933 a 69,624.

El Miércoles 20 de Setiembre, a las 3 P. M., el martillero señor Araya, rematará en la **Casa de Préstamos "LA PEDRO DE VALDIVIA", Avenida Irarrázaavl N.o 2520**, las prendas no rescatadas y comprendidas entre los números 11,987 a 17,53

El Miércoles 20 de Setiembre, a las 4 P. M., el martillero señor Echeverría, rematará en la Casa de **Préstamos "EL POPULAR", calle San Pablo N.o 3198**, las prendas no rescatadas y comprendidas entre los números 84,913 a 86,000 y 95,741 a 97,566.

Hay: taquímetro, máquinas de escribir y fotográficas, gran cantidad en joyas con piedras de gran valor

bolsas y carteras de plata, relojes y cadenas de oro y plata, victrolas con discos, jardinera cristal y plaqué, ropa y muebles, gran surtido en calzado, cortinas, carpetas, sillas de Viena y de montar, manteles, mantas, chalones, instrumentos de cuerda y muchas otras especies.

Las prendas estarán a la vista desde dos horas antes del remate.

Pago al contado.

EL INSPECTOR

"LA MISERIA, EL SUICIDIO Y EL IDIOTISMO, TIENEN POR CAUSA EL ALCOHOLISMO".

"LA NACION"

Santiago, 19 de Setiembre de 1922

EL DIA DEL EJERCITO CHILENO

Estamos en el día consagrado por la voluntad del legislador y por la gratitud del país a la conmemoración de las Glorias del Ejército. Por eso hay en el aire un perfume de glorias y una emoción de heroísmos.

Es difícil sustraerse a esa emoción al ver desfilar bajo las banderas, al son de bronces marciales a las juventudes en flor que hacen del Ejército un baluarte y del servicio militar una escuela. Los regimientos cruzan hoy las calles de los pueblos y ciudades llevándose tras sí toda la nostalgia de los grandes tiempos que ya pasaron para la República.

El país se siente seguro más allá de sus fronteras y se siente protegido dentro de ellas en sus más caras libertades. El Ejército de Chile vela por el honor de su escudo invicto y por la estabilidad de sus instituciones inmortales

No somos un pueblo de soldados ni una hueste de autómatas. Somos un pueblo de guerreros y una nación de hombres libres.

Debemos a nuestros estadistas el orden superior de nuestra democracia. Pero debemos al Ejército la formación y la grandeza de Chile.

El primer Ejército de la patria se formó con los nietos de los conquistadores españoles y de los altivos defensores de Arauco. Amalgama preciosa de la historia que nos ha dado una materia prima incomparable para el esfuerzo y para el triunfo.

La empresa de libertar a Chile, se acepta hoy como un hecho consumado y fácil que se aleja en el tiempo. Igual fenómeno representa ya en el criterio de la actual generación el triunfo en la Guerra del Pacífico. ¡Y sin embargo, qué epopeya inmensa fué esa lucha por la independencia, qué empresa cruel y difícil fué esa guerra con el Perú y Bolivia!

Los que por ella se sacrificaron ya duermen. Pero cuando los estandartes viejos salen a honrar el gran sol de los días del recuerdo, parece que el viento se saturase con un polvillo fino de sangre y de fuego, que la brisa trajese sobre nuestras tropas la caricia enorgullecida de los antepasados que bajo ellos sirvieron y murieron.

La Guerra de la Independencia, fué una audacia gigantesca, digna de un grupo de titanes. Chile iba a luchar con uno de los imperios más poderosos del mundo, los jefes patriotas tenían que defenderse contra la facción realista de su propio pueblo.

Ni teníamos armas ni pertrechos. Los fabricamos sin vacilar. El primer Ejército chileno hizo nacer las industrias militares en nuestro territorio. No teníamos barcos ni dinero para comprarlos. Eramos un país de rebeldes con quien ninguna potencia quería tratar. Nos miraban desde lejos como lejana hueste de criollos ensoberbecidos y de indios alzados. El poder espiritual unía sus anatemas a los cañones del poder temporal. Luchábamos contra el trono y el altar, aliados indisolublemente al pie del cetro de los monarcas de derecho divino.

No había dinero, ni crédito, ni organización de ninguna especie. No sólo faltaban instructores, carecíamos de soldados de línea. Parecía no haber esperanza bajo el sol. Pero todo se improvisó, todo milagro se realizó.

Pero la bandera del naciente Chile no pidió auxilio a ningún Estado del mundo, no consideró las iras ni las suspicacias de potencia alguna, no golpeó jamás ninguna puerta ni rindió siquiera por un instante la altivez. Desafió al mundo y miró de frente al rayo de los cielos.

Así triunfó. Y cuando el territorio estuvo libre ese Ejército miró al Perú y hacia él se lanzó para darle libertad. Mientras hubo un pendón realista bajo los climas de la América Latina, allí hubo un soldado chileno que buscaba cadenas que romper.

En 1838 ese mismo Ejército volvió a expedicionar por afianzar la libertad del Perú, dócilmente sojuzgado a un presidente boliviano. En 1879, tercera subida a lo largo del Pacífico por la grandeza y el porvenir de Chile, por el espíritu de celosa protección a los ciudadanos chilenos perseguidos en las pampas salitreras, por el afianzamiento de la paz continental, por la extirpación de los métodos tenebrosos de la diplomacia secreta, por la caída de los tiranuelos de cuartel que infectaban los países vecinos.

Entonces tampoco había dinero, ni armas, ni elementos de ningún género. No teníamos más que dos mil doscientos soldados; el desierto y el mar nos oponían una valla infranqueable. Pasaron, empero, los ciudadanos chilenos convertidos en soldados, pasaron por todo y también hicieron el milagro a fuerza de pechos.

Ese fué su rol fuera de las fronteras. No han sido vencidos jamás los chilenos que se consagran al servicio de la espada. Lo serían hoy menos que nunca y el país bien lo sabe. Ni ayer ni hoy tendríamos nada que temer de nadie.

Pero el rol del Ejército dentro de las fronteras ha sido aún más grande y excelso. El Ejército nos ha librado del militarismo y ha completado su obra de construcción de la República, convirtiéndose en el brazo celoso y vigilante que resguarda las instituciones. Gracias a este espíritu hemos podido ser los únicos que en América se vieron libres de la anarquía.

Podemos ofrecer con orgullo al mundo el espectáculo más hermoso que una democracia pueda guardar en el joyel de su historia. La colaboración entre los civiles y los militares en todos los momentos de acción y de peligro.

En el primer tiempo hemos tenido al frente del poder a los generales. Y han sido esos jefes los que han dado la primera lección de democracia al naciente país; el general O'Higgins, dueño del poder, de la fuerza y de la admiración de sus conciudadanos abdicando voluntariamente ante una reunión de ciudadanos de Santiago. El general Bulnes, designando para sucederle en la Presidencia a un civil: don Manuel Montt.

Luego hemos visto a los estadistas marchar al campo de batalla al lado de los ejércitos y tomar asiento en los consejos de la victoria y aún morir por ella. Hemos visto a Sotomayor, a Vergara, a Santa María, a Errázuriz cooperar en los vivacs al cumplimiento de los planes de batalla. Hemos visto a Baquedano, el vencedor de Chorrillos y Miraflores, inclinarse ante una derrota electoral con orgullo y hasta con gratitud, al día siguiente de su entrada triunfal.

Un solo soplo ha animado a todos esos hombres. Ese soplo es una herencia y vive y alienta en el pecho de nuestros oficiales, que trabajan preparando la defensa nacional, seguros de que su esfuerzo no será perdido porque se convertirá en un poderoso motor del engrandecimiento intelectual de este país.

Presenciamos anualmente el paso de los conscriptos por los regimientos. Entran a una escuela de cultura y de carácter, reciben un bagaje de preparación y de iniciativas, que una vez devueltos a la vida ordinaria de nuestra democracia los convierte en grandes factores, en fuerzas incontrastables de progreso.

Hemos visto cómo se forma la escala social en el Ejército. Cómo las familias de sargentos producen individuos de cultura superior, profesionales, políticos, hombres de ciencia.

El servicio de las armas es el origen de todas las noblezas y de todas las aristocracias del mundo. Los blasones más gloriosos de la historia están esculpidos con la punta de la espada del fundador de una raza. Si hay en Chile un plantel de formación de hombres, una base de escala social, un vivero de factores de renovación democrática, está en las filas del Ejército.

Reconozcamos el servicio inmenso que prestan estos hombres, generalmente olvidados cuando la edad los aleja, notoriamente abandonados por los poderes públicos cuando algún accidente los inutiliza en plena juventud, como los aviadores invalidados por culpa del pésimo material o del destino. Pensemos que podría hacerse mucho mejor la suerte del personal y que tiene derecho a ser contemplado en la medida del bien material y moral que le hace a este pueblo.

Hoy que aviadores y jinetes chilenos, llevan hastas las nubes el prestigio del uniforme nacional, hoy que son nuestro orgullo esos oficiales, que sólo saben triunfar y deslumbrar, pensemos que su esfuerzo no sólo está hablando por ellos sino por sus compañeros de trabajo y sacrificio.

Pensemos lo que significa tanta renunciación, tanta consagración silenciosa de esos hombres que sólo saben trabajar y educar, luchar y encuadrarse en el férreo marco de una disciplina inquebrantable. A ese ambiente no han llegado ni llegarán los acentos agrios de la pasión política. Si un civil jamás sabe discernir el significado de un toque de clarín, un militar no comprenderá jamás lo que quiere decirle el tribuno de una campaña partidarista.

He aquí el monumento que representa el Ejército de Chile, incontrastable en la guerra, inconmovible en la paz, centinela avanzado sobre los campos enemigos, sostenedor inquebrantable del orden institucional y de la paz interna de la República.

Que Dios conserve muchos años a esta tierra el tesoro inestimable de su Ejército, el alma altiva y guerrera de sus hijos, la tradición de honor y de cumplimiento del deber, que constituye el mejor orgullo de las instituciones armadas de la República.

Fondos de Fierro Galvanizado

16" A 36"

CALIDAD SUPERIOR, OFRECE:

MERCERIA SANTIAGO

Ahumada 368 - 376 - Casilla 97 D - Teléf. Inglés 1953

NOTAS POLITICAS Y PARLAMENTARIAS

EN UNA DE SUS PROXIMAS SESIONES DESIGNARA EL H. SENADO LA COMISION PARLAMENTARIA QUE CONCURRIRA A ANTOFAGASTA PARA VIGILAR LA REPETICION DE LA ELECCION SENATORIAL

En la semana venidera iniciarán sus labores las sub - Comisiones Mixtas de Presupuestos

Las votaciones del proyecto de impuesto a las herencias se proseguirán en unas próximas sesiones del H. Senado

ELECCION SENATORIAL DE ANTOFAGASTA

En una de sus próximas sesiones, el H. Senado procederá a designar la Comisión de su seno que debe trasladarse a Antofagasta con el objeto de presenciar y vigilar los actos electorales que se desarrollarán el 29 de Octubre próximo, con motivo de la repetición de la elección senatorial en aquel departamento.

Según lo hemos informado anteriormente, tanto el senador electo, señor Arancibia Laso, como el candidato señor Pinto Durán, están dispuestos a afrontar la lucha, y con este propósito próximamente se trasladarán a aquel departamento para ponerse frente a los trabajos de sus respectivas candidaturas.

Igualmente hemos informado que el señor Arancibia Laso, a pesar de la anulación de la elección del departamento de Antofagasta, queda sobre su contendor, el señor Pinto Durán, con una mayoría de 951 votos.

En la última sesión de la Junta Central Radical, se acordó solicitar de los Partidos Liberal Aliancista y Demócrata, el concurso de sus fuerzas en aquel departamento en favor de la candidatura del señor Arancibia Laso. Las respectivas notas fueron enviadas ya y serán contestadas tan pronto se reunan los organismos directivos de estos partidos.

IMPUESTO A LAS HERENCIAS

En la última sesión que celebró el H. Senado, en la semana pasada, quedó cerrado el debate particular del proyecto sobre impuesto a las herencias y donaciones, alcanzándose a votar los tres primeros artículos del proyecto.

Como oportunamente se anunció, la Comisión de Hacienda de esta H. Corporación, al ocuparse del proyecto, produjo dos informes: el de mayoría proponía entre las modificaciones más importantes, el rechazo del sistema de progresividad de los impuestos, que se consultaba en el proyecto despachado por la Cámara, volviéndose al antiguo sistema de la proporcionalidad; el de minoría, firmado por el senador señor Briones Luco, por el contrario, informó favorablemente el impuesto progresivo.

La H. Corporación, en la sesión del Viernes último, por 9 votos contra 5 rechazó el informe de minoría, restableciendo el sistema de impuesto proporcional.

En las próximas sesiones se continuarán las votaciones de este proyecto.

PRESUPUESTOS PARA 1923

Terminado ya el estudio de los cálculos de entradas y gastos fiscales para el próximo año 1923, la Comisión Mixta de Presupuestos ha suspendido sus sesiones, en espera de los informes que las Sub-Comisiones elevarán sobre los Presupuestos de gastos de los diversos Departamentos de Estado.

Las Sub-Comisiones iniciarán su cometido en la próxima semana.

Cuando se reanuden las sesiones de la Comisión Mixta, deberá resolverse una cuestión previa planteada por el diputado señor Salas Romo y que se refiere al procedimiento que se adoptará una vez aprobados individualmente los proyectos de Presupuestos de los Ministerios, es decir, a cuál rama del Parlamento serán enviados primeramente. Como se sabe, el señor Salas Romo propuso que lo fueran a la Cámara de Diputados; pero la fracción unionista de la Comisión, apoyada por el Ministro de Hacienda, señor Edwards Matte, habría resistido esta proposición, la cual, como lo decimos, deberá ser votada en la primera sesión que celebre la Comisión.

SESIONES DEL CONGRESO

El Jueves próximo reanudarán las Cámaras sus labores. La Orden del Día del H. Senado estará, según la tabla, destinada a las votaciones del proyecto de impuesto a las herencias y donaciones. La de la Cámara de Diputados a la interpelación del diputado señor Leckie.

VENDO SITIOS

PROXIMO A AVENIDA IRARRAZAVAL.— En Avenida Macul.— Sitio de esquina, que mide 20 metros de frente y una superficie de 1,517 metros cuadrados. — **Precio: 16 pesos el metro cuadrado.**

LOS GUINDOS (Ñuñoa).—A una cuadra de los tranvías.— sitio cerrado con murallas de adobes, plantado con árboles frutales, agua corriente y potable, dos piezas para cuidador: mide 55 metros de frente por 160 de fondo, con una superficie de 8,800 metros cuadrados. **Precio: $ 35,000.**

VERGARA.— Sitio que mide 15.30 metros de frente por 47 metros de fondo, con una superficie de 776 metros cuadrados más o menos. Al fondo galpón y pieza para cuidador. **Precio: $ 55,000.**

ALAMEDA.—Sitio que mide 13.40 metros de frente por 50.60 metros de fondo y 703 metros cuadrados de superficie. Tiene construcciones antiguas. **Precio: $ 110,000.**

CARLOS OSSANDON B.

168—BANDERA—168

Horas de Oficina: de 9 A. M. a 12 M. y de 2 a 5 P. M.

PAPAS Corahilas

Semillón legítima de los Canales, escogida, puesta en estaciones, ofrece:

Norberto Seckel

HUERFANOS 830

BEBÉ CONNOLLY.

"Este bebé debe su vida al Virol."

No. 43, St. Ann St. Bolton.

Muy Señores míos:—Tengo sumo placer en enviarles adjunto un retrato de mi hijita, quien, abrigo la seguridad, debe su vida al Virol. Desde que nació no quiso tomar el pecho, y por consiguiente ensayé cuantos alimentos de patentes conocía, pero ninguno de ellos resultó adecuado. En vista de esto consulté a tres diferentes doctores, y luego la llevé al "London Hospital," y cuando estaba yo a punto de perder toda esperanza me aconsejaron ensayase el Virol. En la actualidad mi hijita tiene 3 años de edad, y a mi juicio el retrato que encabeza esta carta es suficiente prueba de los resultados excelentes obtenidos con le Virol.

Quedo de Vds. atto y.s.s.,

(Fdo.) C. CONNOLLY.

El Virol se usa en grandes cantidades en más de 2,000 Hospitales y Clínicas para criaturas. Asimismo es de gran valor para la mujer en cinta y durante el período en que da de mamar a la criatura, mientras que en el caso de la criatura misma provee aquellas substancias activas esenciales que quedan destruidas al esterilizar la leche, siendo al mismo tiempo un alimento de gran valor para el desarrollo de los huesos y tejidos. Los bebés que se crían con Virol tienen los carnes firmes, huesos fuertes y buen color.

VIROL

Unicos Representantes:

Ama, Ferraris,

Casilla 3633, Santiago, Chili.

S.H.B.

COMPRE EL DELICIOSO

TE RATANPURO

EXQUISITO

Aceite Monte Carlo

20-S.

COCOA

Van-Houten's

COCOA

Enemigo del agotamiento, y el más grande reconstituyente de las fuerzas

HACENDADOS

COMPREN

Segadoras Mc Cormick

Rastrillos Mc Cormick

Picadoras Crowle y

Prensas Whitman

Reconocidas como las mejores

GRACE y Cia (Chile) S. A.

HUERFANOS 1087

19-S.

EL CENSO DE 1920 Y LA REPRESENTACION PARLAMENTARIA

Con motivo de los estudios que las diversas colectividades políticas hacen en la actualidad, preparando la campaña electoral de 1924, es interesante conocer las modificaciones que sufriría la representación parlamentaria si el Congreso aprobara el censo de la República efectuado èn 1920, y sobre el cual el Ejecutivo envió a la Cámara el respectivo mensaje a principios del año 1921.

La representación senatorial aumentaría en 6 miembros; pero habría que descontar un senador en la provincia de Maule, que ha disminuído de población.

El número de diputados aumentaría en 17, debiendo sí disminuirse 3, que corresponden a departamentos cuya población también ha disminuído.

Damos a continuación el detalle de las provincias, departamentos y agrupaciones que aumentan y disminuyen su representación, según el aludido censo:

SENADORES

Provincias que aumentan su representación

	1907	1920
Antofagasta	1	2
Valparaíso	3	4
Santiago	6	8
Cautín	1	2
Valdivia	1	2
Total	12	18

Hay un aumento de 6 senadores.

Provincias que disminuyen su representación

Maule	2	1
Total		1

Oservaciones.— Si se respetara al departamento de Itata su situación adquirida en 1885, como se hizo en 1907, la provincia de Maule quedaría siempre con dos senadores.

DIPUTADOS

Departamentos que aumentan su representación

	1907	1920
Antofagasta	2	4
Valparaíso y Casablanca	7	8
Santiago	13	18
Melipilla y San Antonio	2	3
Rancagua	1	2
Concepción	2	3
Lautaro	1	2
Imperial	1	2
Temuco	2	3
Villarrica y Valdivia	3	5
La Unión y Río Bueno	1	2
Total	35	52

Hay un aumento de 17 diputados.

Departamentos que disminuyen su representación

Copiapó, Chañaral y Freirina	2	1
Itata	2	1
Rere	2	1
Total	6	3

Observaciones.— 1. Valparaíso y Casablanca, como Copiapó, Chañaral y Freirina, son agrupaciones constitucionales, formadas con departamentos de menos de 15,000 habitantes.

2. Melipilla y San Antonio, que formaban antes un solo departamento, eligen, según el censo de 1907, dos diputados. Según el censo de 1920, corresponden 2 diputados a Melipilla y uno a San Antonio.

3. Villarrica y Valdivia, que formaban antes un solo departamento, eligen, según el censo de 1907, 3 diputados. Según el censo de 1920, corresponden 2 diputados a Villarrica y 3 a Valdivia.

4. La Unión y Río Bueno, que formaban antes un solo departamento, eligen un solo diputado según el censo de 1907. Según el censo de 1920, corresponde un diputado a cada uno de dichos departamentos.

5. Los departamentos de Itata y Rere, que elegían cada uno dos diputados, según el censo de 1885, debieron elegir sólo uno cada uno según el censo de 1907; pero se les respetó entonces la situación anterior. El proyecto del Gobierno propone se continúe ahora el mismo precedente, haciéndolo extensivo a la agrupación de Chañaral, Freirina y Copiapó, que pierde, según el último censo, un diputado.

VALIOSO Y GRAN FUNDO

TRIGUERO, GANADERO Y MADERERO

EQUIDISTANTE DE TRES ESTACIONES

9,350 hectáreas planas y lomajes suaves

TODOS SUELOS DE 1.a CLASE, DE SIEMBRAS Y CULTIVOS

Con valiosas montañas de Raulí

QUE PRODUCEN DE $ 200,000 A $ 300,000 AL AÑO, PUDIENDO TRIPLICARSE ESTA PRODUCCION Y HABIENDO RAULI PARA EXPLOTARSE EN GRAN ESCALA DURANTE 40 AÑOS.

GRANDES FACILIDADES DE PAGO

ALEJANDRO GREENE CRUZAT

SECCION FUNDOS

ALEJANDRO GREENE VALVERDE

Teatinos 86. — Casilla 3722

Cigarrerías Ambulantes

Las CIGARRERIAS AMBULANTES obsequian a sus clientes, una "ESTRELLA ROJA" por cada 0.20 de compra.

Cada "ESTRELLA ROJA" representa a usted un centavo en cigarrillos.

La cifra azul al centro indica el número de estrellas.

Surtido completo de cigarrillos y puros nacionales.

Busque en el centro el CARRO AZUL CON RUEDAS LACRES.

Liquidación de Negocio por Retiro del Dueño

Se realizan todas las existencias.

Se venden las instalaciones.

CASA HARDY

HUERFANOS ESQ. AHUMADA

Se traspasa el local.

Tratar: PASAJE MATTE 31, de 2 a 4 P. M.

S-20

VIDA SOCIAL

DISTINGUIDO JURISCONSULTO HONDUREÑO.—

Se encuentra en Santiago, en viaje de placer, el distinguido jurisconsulto hondureño señor Angel Ugarte, ex-presidente de la I. Corte Suprema de Justicia de su país.

Se hospeda el distinguido viajero en el Hotel Oddo, y permanecerá en ésta hasta el 5 del mes próximo.

DE EUROPA.—

Anoche llegó del Viejo Mundo el señor don Joaquín Figueroa Larraín, que desde hace algún tiempo se encontraba ausente del país.

LEGACION ITALIANA.—

Con motivo de la fiesta del 20 de Setiembre, mañana Miércoles, el Encargado de Negocios de Italia, señor Atilio Carnelutti, recibirá en los salones del Club Italiano; de 11 a 12 M. a los representantes y miembros de la colectividad italiana.

MATRIMONIOS.—

Ayer se efectuó en San Francisco del Mostazal el matrimonio de don Oscar A. Pavez Aracena con la señorita Berta Saravia Jefferson. Sirvieron de padrinos por parte del novio don Alejandro Pavez A. y señora Tránsito A. de Pavez, y por parte de la novia doña Elbina Jefferson de Saravia y don Polidoro Marín Mujica.

Los novios partieron a Valparaíso en el expreso de la tarde.

—Se ha concertado el matrimonio del señor Fernando Alvarez E., con la señorita Adriana Moraga G.

EL BANQUETE DE ANOCHE EN LA PRESIDENCIA.—

GRUPO DE ASISTENTES AL BANQUETE OFRECIDO ANOCHE EN LA PRESIDENCIA DE LA REPUBLICA CON MOTIVO DEL ANIVERSARIO PATRIO

COLONIE FRANCAISE.—

Messieurs les membres de la Colonie Francaise et leurs familles sont invites a assister a la reception qui sera offerte dans les salons du Cercle Francais, calle Ahumada, le Mercredi 20 courant a sept heures du soir en l'honneur de Monseigneur Baudrillart, de l'Academie Francaise, Recteur de l'Institut Catholique de Paris, en mission du Gouvernement francais.

EN EL INTERNATIONAL SPORTING CLUB.—

Podemos adelantar que la reunión que ofrecerá esta institución el Miércoles 20 del presente, a las 6 P. M., en honor de la delegación que participará en el próximo campeonato de tennis que se jugará en Buenos Aires a principio de Octubre, será un acontecimiento social y una demostración de simpatía al equipo formado por los señores Vargas Salcedo, jefe de la delegación, Luis y Domingo Torralva, Herbert Müller, Guillermo Condon y Fritz Bierwirth, todos ellos caballerosos contendores que dejarán muy bien puesto el nombre de nuestro país en el exterior.

El conjunto orquestal del maestro Beteo tendrá a su cargo la parte musical en esta fiesta.

Las entradas pueden solicitarse en la administración del club.

CIGARRILLOS
MARYLAND CABINET

LA RECEPCION DE HOY EN LA LEGACION ARGENTINA.—

SEÑORA JOSEFINA ACOSTA DE NOEL

Hoy se efectuará la recepción que el Ministro argentino, señor don Carlos Noel y señora Josefina Acosta de Noel ofrecen al Cuerpo Diplomático y a sus relaciones sociales.

Además de los miembros del Cuerpo Diplomático han sido invitados a esta reunión numerosas familias de nuestra sociedad y funcionarios públicos, dirigentes de la política y autoridades.

La mano destructora del tiempo no se posa en los rostros protegidos por la maravillosa
CREMA DEL HAREM

NACIMIENTO.—

Ha venido al mundo Carmen Larraín Montes, hija del señor José Manuel Larraín y de la señora Olga Montes de Larraín.

BAUTIZO.—

Ayer fué bautizado Aristides Orlando Jiménez Carrasco, hijo del señor Julio Jiménez Ch. y de la señora Mercedes Carrasco de Jiménez. Fueron padrinos don Paulino de la Cruz V. y la señorita Elena Carrasco

EN CASA DE LA FAMILIA CLARO VELASCO.—

Después de la comida que el Ministro de Relaciones Exteriores ofreció al Ministro argentino señor don Carlos Noel y señora Josefina Acosta de Noel, se siguió en casa de la familia Claro Velasco una animada recepción a la que asistieron las siguientes señoritas: Celia Claro Velasco, Mary Zañartu Sanfuentes, Virginia González Balmaceda, Marta Fierro Salomó, Luz Tocornal Ross, Lucy Claro Velasco, Violeta Wightman Hoffmann, Magdalena Huneeus Valdés, Victoria Simpson Claro, Rebeca Claro, Luisa Wightman Hoffmann.

DON OSCAR BLANCO VIEL.—

El 22 del presente se dirigirá al Japón el Cónsul de Chile en Kobe, señor don Oscar Blanco Viel.

DON JOAQUIN FIGUEROA LARRAIN.—

En la combinación transandina de anoche regresó al país, procedente de Europa, el señor don Joaquín Figueroa Larraín.

VIAJEROS.—

Procedente de Valparaíso ha llegado a esta capital la señora Georgina Jones v. de Vial.

De Antofagasta han regresado los señores Enrique Tardon Ureta, Franklin Malbrán y Dr. Elías Malbrán.

—De Valparaíso ha llegado don Benjamín Aguirre Amenábar.

—De Viña del Mar ha llegado don Mario Zañartu Larraín.

—Procedente de Lebu ha llegado don Julio Subercaseaux Aldunate.

—Se encuentra en Cauquenes el senador señor don Guillermo Edwards y señora Rosario Matte de Edwards.

—En Viña del Mar se encuentra el señor Gabriel Echenique Tagle, señora Isidora Zegers de Echenique y su hija Julia.

Use Ud. Crema IRIS

EN LAS CARRERAS.—

Muy concurridas se vieron ayer las carreras en el Club Hípico, con motivo de las fiestas patrias. A pesar del tiempo, numerosas damas lucían vestidos primaverales, de muy buen gusto, dándole a la reunión todo el brillo de las grandes reuniones sociales. En la fotografía que acompaña estas líneas pueden verse dos grupos de señoras y señoritas de nuestra sociedad.

FARO
CIGARRILLOS
20 cts. PAQUETE

EN EL TEATRO MUNICIPAL.—

El punto de reunión de nuestra sociedad fué anoche la sala del Teatro Municipal.

En los palcos anotamos, entre otras, a las siguientes familias: Huneeus Valdés, Cañas Zañartu, Fierro Salomó, Aldunate Morel, Zañartu Sanfuentes, Edwards Sanfuentes, Sanfuentes Echazarreta, Bulnes Correa, Claro Velasco, Pérez Covarrubias, Valdés Blest, Matte Hurtado, Eguiguren Irarrázaval, Barceló Pinto, Undurraga Lecaros, Guzmán Hurtado, Garcés Guzmán, Prieto Concha, Barros Vicuña, Valdés Mac-Kellar, Zañartu Bernales, Balmaceda Lazcano, García Huidobro Rodríguez, Besa Montt, Bascuñán Antúnez, Alessandri Rodríguez, Montes Sutil, Lyon Vial, Hurtado Irabres, De Castro Alcalde, Errázuriz Echazarreta, Echeñique Undurraga, Wightman Hoffmann, Errázuriz Lastarria, Rodríguez Vergara, Peró Cuevas, Saldívar Cifuentes, Concha Sotomayor, Balmaceda Valdés, Lyon Edwards, Claro Montes, Claro Ruiz, Barros Vergara, Alamos Lyon, Besa Pereira, Herquíñigo Penna, Huneeus Salas, Valdés Freire, Morandé Campino, Bunster Carmona, Cox Balmaceda, Ossandón Guzmán, Concha Subercaseaux, Subercaseaux Aldunate, Rosas Lecaros, Concha Valdés, Concha Subercaseaux y muchas otras.

EN EL SAVOY.—

Hoy Martes tendrá lugar el diner dansant organizado con motivo de las fiestas patrias, en este establecimiento.

Amenizará la reunión la orquesta De Lorenzo.

LA SEÑORA DAMIANA INFANTE DE INFANTE.—

En Quillota ha fallecido esta distinguida y virtuosa dama, miembro de una antigua familia de extensas vinculaciones con la sociedad de Santiago y Valparaíso.

HOGAR INFANTIL ESPAÑOL.—

Esta simpática institución de la Colonia Española, queriendo asociarse a los festejos que con motivo del aniversario patrio se celebran durante estos días, está preparando para el día 21 del actual, a las 4 P. M., un acto literario musical en el que tomarán parte, a más de distinguidos miembros de la citada colonia, los niños y niñas del "Hogar".

Se nos ruega invitar a chilenos y españoles para que asistan a tan hermoso acto, en el que se pone de relieve la verdadera unión de la raza.

El local está situado en la Avenida Matta 624.

FALLECIMIENTO.—

Víctima de una violenta enfermedad, ha dejado de existir en Rancagua el distinguido caballero señor Mario Cerda Augier, vinculado a respetables familias de la capital

Poudre de Riz PRECIOSILLA

HOTEL DE FRANCE
PUENTE 530.— CASILLA 286.— TELEFONO 2128.— SANTIAGO
Frente al Correo Central, a media cuadra de la Plaza de Armas
Unico Hotel Francés en la capital.— Cocina de primer orden dirigida por su propietario.—Departamentos confortables.— Baños.— Precios moderados.
E. BOUTHEGOURD, Propietario.

MUEBLERIA COLON
66 — BANDERA — 66
DORMITORIOS, COMEDORES, ESCRITORIOS, CATRES, MUEBLES DE ASIENTO, Etc.
NOVIOS. — Antes de comprar sus muebles, consulten nuestros precios.

POUDRE RIZ
IRANOR
LOS PREFERIDOS POR SU
PERFUME EXQUISITO
ADHERENCIA INCOMPARABLE

RAMIS CLAR
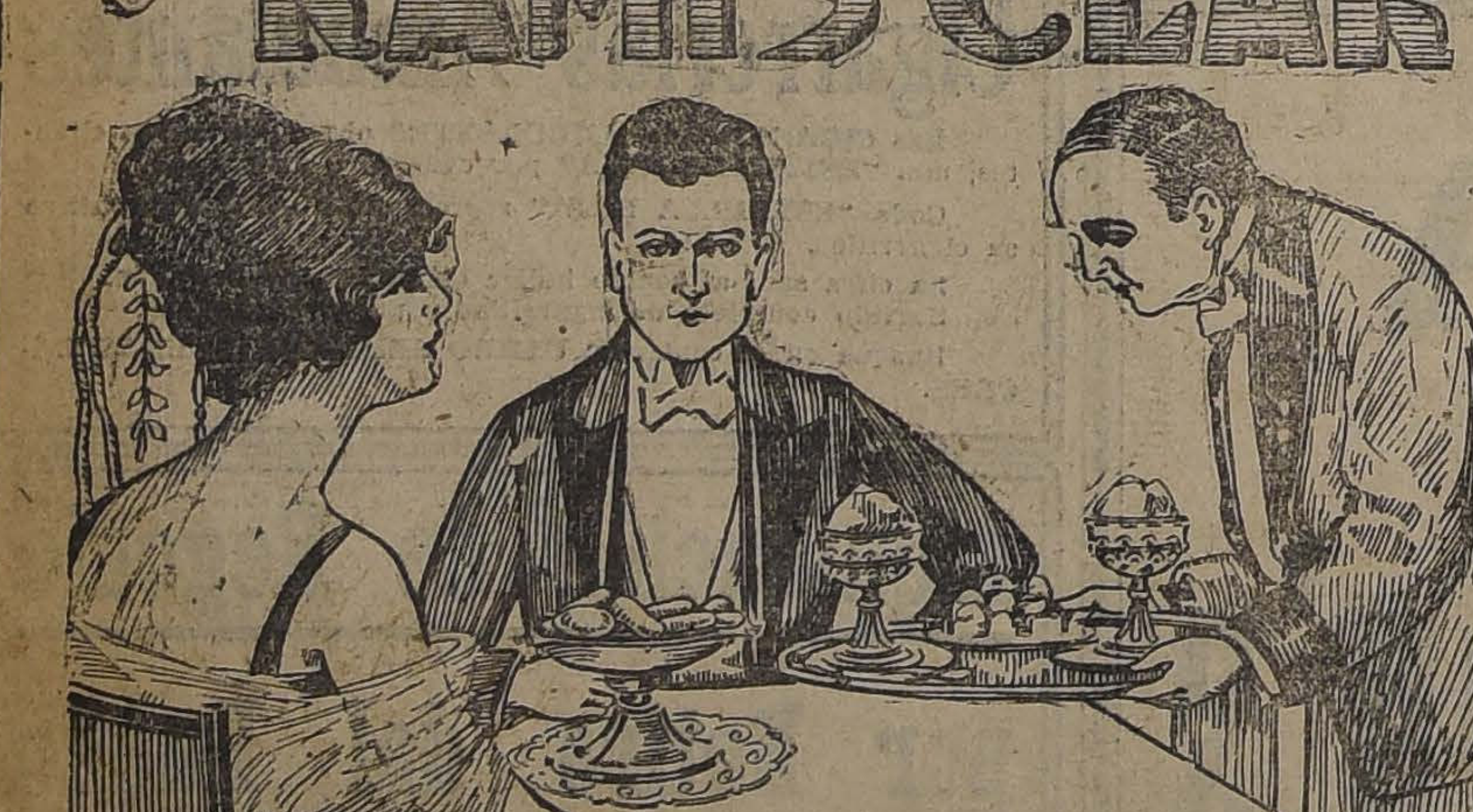
Fiestas Patrias!
Hay que celebrarlas con todo entusiasmo; solamente en esta Casa podrá conseguirlo, porque sus postres, pasteles, helados, tortas, crema de Chantilly, la hacen la preferida del público en general
DELICIAS 835

Seneguina
— CURA —
Asma, Bronquitis, TOS, Catarro, Pulmón.

VESTIDOS
ELEGANTES
Trajes Sastre, Capas y Blusas
116-AHUMADA-116
(Frente a Otto Becker)

WHITE BEAR
Scotch Whisky

WHITE BEAR
Scotch Whisky

[illegible]
— DE —
10 P. M
HOY, A LAS
se efectuará impostergablemente el baile-beneficio pro-suscrición al Capitán Aracena, del Centro Estudiantes "Ñuble", en los salones del Instituto de Bailes Prof. Luis A. Escobar,
PUENTE 682
Caballeros, $ 5. — Señoritas gratis

MUEBLES
de todos estilos, a precios baratísimos, vende
"LA UNIVERSAL"
Catedral 1131
Frente al Congreso
Damos facilidades en el pago Entrega inmediata.

BLANCHE
1910 MONEDA
Lindo surtido en Sombreros, Flores y Frutas recién llegados.

Para toda clase de alumbrado
NO HAY MEJOR LAMPARILLA QUE LA
"PHILIPS"
LAS MAS DURABLES, RESISTENTES Y ECONOMICAS.
EN VENTA EN TODOS LOS ALMACENES ELECTRICOS
IMPORTADORES
Morrison & Co.
AHUMADA 65 - 77 SANTIAGO

PARA EL DOLOR DE CABEZA
OBLEAS ANTINEURALJICAS
FARR

SKATING PALACE
GRANDES BAILES DE FIESTAS PATRIAS
HOY, A LAS 6.30: RIFA DE LA VICTROLA, Y BAILE
A las 10 P. M. Definición del Concurso de aficionados.
(Mañana 20), a las 10 P. M. Gran Baile de Disfraces, y repartición de Premios.

MATINEE-A las 3 P. M.-Plateas: $ 1.50-Niños: $ 1.-

El graciosísimo poema de santa ternura por WESLEY BARRY,

CANILLITA

Y la cómica de hilaridad formidable,

TRIPITAS EN EL SANATORIO

SPLENDID -- HOY

Funciones de Gala
Canción Nacional.
Dirección **MAX GLUCKSMANN.**

SELECTA, a las 5 P. M.
Primera noche, a las 9.30:
"LOS MILLONES DE GORGAS"
la mejor creación de la encantadora MAY ALLISON.

ABSOLUTA MORALIDAD

6.30 y 10.30

FUNCIONES DE GRAN MODA
Precioso estreno
"SELZNICK"

AMOR A CIEGAS

Poético romance de amor, obra de gran lujo, interpretada por el gentil **EUGENIO O'BRIEN** y la linda MARTHA MANSFIELD.

Mañana: Colosal matinée chaplinesca, "DIA DE PAGO", "EL PIBE" Y "EMIGRANTE".

Mañana: 6.30 y 10.30. Grandioso estreno "Robertson Cole", "EL ILUSTRE PRINCIPE", la mejor creación del genial trágico japonés, Sessue Hayakawa.

Alhambra, Victoria y San Martín - Próximamente: ELMO LINCOLN El héroe de "Elmo el Invencible en la serial estupenda **EL DISCO DE FUEGO**

Respuestas a nuestros lectores

Teresa. Santiago. — ¿Cómo podría limpiar un par de zapatillas de gamuza blanca?

—Los zapatos de piel blanca se limpian con jabón y leche y se secan rápidamente.

Dá también muy buenos resultados el uso del éter.

Pdro. Santiago. — ¿Cómo podría evitar los calambres de las piernas?

—Para combatir los calambres de las piernas es muy útil practicar una fuerte ligadura por debajo de la rodilla apenas empiece el calambre.

El alivio es inmediato. El que se vea perjudicado amenudo por esta incomodidad, deberá siempre tener a punto una ligadura a propósito.

J. S. Santiago. — Soy casado por la Iglesia y tenga tres hijos a quienes he conocido en el carácter de naturales. Mi mujer me ha abandonado, llevándose los niños. ¿Tengo derecho para recuperarlos y en caso afirmativo, qué debo hacer?

A la madre natural, toca el cuidar personalmente de los hijos menores de cinco años, sin distinción de sexo, y de las hijas de toda edad. Sin embargo, no se le confiará el cuidado de los hijos, de cualquiera edad o sexo, cuando por la separación de la madre sea de temer que se perviertan.

Al padre natural le corresponde el cuidado de los hijos varones desde que han cumplido cinco años, salvo que ppor la separación del padre, o por otras causas de inhabilidad prefiera el Juez confiarlos a la madre.

Si en conformidad a las reglas precedentes, le corresponde a Ud. el cuidado de sus hijos, debe presentarse al Juez de Letras respectivo, e iniciar el juicio correspondiente.

Santiaguito. Santiago. — Seré su agradecido si me diera un remedio para la transpiración de las manos.

—Friccione las manos 3 o 4 veces al día con la siguiente solución:

Bórax, 10 gr.
Glicerina, 8 gr.
Agua de rosas, 125 gr.

Se puede recurrir también a los lavados con vinagre o con solución al 5 por ciento de tanino en alcohol diluído.

X. X. Santiago. — ¿Cómo se fijan los dibujos hechos al pastel?

—Se pulverizan partes iguales de goma laca y resina copal: 10 gramos de cada una. Se digieren en un litro de alcohol agitando de cuando en cuando. Se filtra y se obtiene así un excelente fijador tanto para dibujos al carbón como para los trazados al lápiz.

H. Mir. Valparaíso. — 1. ¿Puede mi padre prohibirme contraiga matrimonio teniendo 22 años de edad?

2. Estando muy lejos el padre de mi novia, ¿puedo pedirle su mano por escrito, a pesar de que no le conozco?

—1.—Puede impedírselo si existen razones que justifiquen legalmente el disentir. Se refutan bastante las causales siguientes:

a) La existencia de cualquier impedimento legal.

b) Grave peligro para la salud del menor a quien se niega la licencia o de la prole.

c) Vida licenciosa, pasión inmoderada al juego, embriaguez habitual de la persona con quien el menor desea casarse.

d) Haber sido condenada esa persona a la pena de cuatro años de reclusión o presidio, u otra de igual o mayor gravedad.

e) No tener ninguno de los esposos medios actuales para el competente desempeño de las funciones matrimoniales.

2.— Si su futuro suegro está ausente del territorio de la República, y no se espera su pronto regreso, puede autorizar esa boda la madre de la joven.

ZENON

TEATROS - MUSICA - CINES

MUNICIPAL

HOY DOS FUNCIONES: A LAS 3 P. M., "EL HADA DE CARNAVAL", A LAS 9 P. M., "LA PRINCESA DEL DOLAR".— MAÑANA PENULTIMA FUNCION. — EL JUEVES, DESPEDIDA DE LA COMPAÑIA ALEMANA

Hoy la Compañía Alemana de Operetas dará dos funciones: una matinée a las 3.15, con "El hada de carnaval", que corresponde a la última matinée de la temporada.

En la noche sube a escena: "La Princesa del Dólar", en 11.a de abono.

—Mañana, penúltima función de la compañía con "Miss Dudelsack".

—El Jueves la compañía alemana se despide.

LAS DANZAS DE DESIREE LUBOWSKA

El repertorio que representará próximamente la bailarina rusa Désirée Lubowska ha sido combinado en una forma que permite conocerla en las distintas fases características de su arte.

A la gran bailarina que por primera vez nos visita, al frente de un elenco homogeneo, en el cual se destaca el primer bailarín Richard Nemanoff, no se la puede clasificar dentro de ninguna de las escuelas corrientes del arte coreográfico. Aprovechando detalles buenos de la escuela rusa y sobre todo del estilo creado por Isadora Duncan, Désirée Lubowska ha sabido idear algo que bien puede definirse como una escuela nueva, que proclama ante todo la beleza artística del movimiento y de la actitud. Sus danzas egipcias futuristas han sido aplaudidas en los principales escenarios del mundo. Entre el repertorio exclusivamente de ella, anotaremos a las siguientes danzas "Voga", danza futurista blanco y negro, que es una sátira a las modas del día. "Alma de vanidad", el alma de la mujer como la ve Luboswka; pinta los sueños del día más bien que sus realidades. "Bailes egipcios de duelo", reproducción de figuras tomadas de cuadros históricos, representando una ceremonia en los funerales de los reyes. "Historia de Egipto", baile descriptivo de figuras tomadas de jenglifos y cuadros históricos del renacimiento de Egipto; y otros bailes que por ahora no citaremos. Para esta temporada de 12 funciones se abrirá mañana un abono en la secretaría del Municipal.

COMEDIA

Con mucho éxito artístico y de boletería dió ayer sus tres anunciadas funciones Nati La Bilbainita.

Nati la Bilbainita no es una bailarina vulgar, pues sus concepciones coreográficas las hace siempre sobre la mejor música, que del género a que ella se dedica, se haya escrito.

Nati hace de sus bailes, arte, que produce emoción o alegría según sea él.

Hoy dará tres funciones, matinée a precios populares; vermouth y noche, con nuevos números y se pasará la super producción "La eterna madre", en vermouth y noche.

En la matinée se pasará por última vez la preciosa película "Mujeres celosas". La función de la noche será avalorada con el concurso del Orfeón Hispano Chileno que ha obtenido un gran éxito artístico en sus conciertos en otro teatro de esta ciudad. El Orfeón Hispano Chileno desea despedirse del público santiaguino ya que debe regresar el Miércoles a Concepción, con un programa especial, cuyo números damos en sección aparte.

SANTIAGO

Tres escogidas funciones da hoy la Compañía Berutti, escogidas entre las mejores del repertorio. En la matinée sube a escena: "La Casta Susana", la opereta favorita del público; en la vermouth "La Duquesa del Bal Tabarín", protagonizada por la señorita Berutti, y en la noche la magistral opereta "La casa de las tres niñas". En todas ellas trabaja toda la compañía, y se tocará por la orquesta la Canción Nacional.

Para el Lunes 25 se ha fijado el estreno de la nueva revista del maestro Palacios, titulada: "Por los aires", destinada a tener gran éxito por su visualidad y números de música de actualidad.

COLISEO NACIONAL

De la Sotta dedica las tres funciones de hoy día al Ejército, poniendo en escena las tres obras que mayor éxito han alcanzado en teatro nacional.

En matinée irán los populares Gallos de Cariola, tan bien interpreta Paco Ramiro; en vermouth, "Golondrina", y en la noche, "La rechazada", de G. Ruiz de Nervo.

Al final de la función de la noche, Nicanor de la Sotta y Rafael Frontaura, recitarán poesías de nuestros mejores poetas y la dama joven Clara Castillo cantará canciones chilenas en la guitarra.

—El Sábado estreno del melodrama de Victoriano Sardou, "Tosca".

—En la próxima semana estreno del drama de Nicanor de la Sotta, "Padre Nuestro".

MUSICA

EL ORFEON IBERO-CHILENO

Ayer tarde, tuvo lugar en el Salón de Conciertos Grotrian Steinweg el segundo concierto del conjunto de cantos corales que dirige el maestro Pablo Vidales.

En esta oportunidad nos confirmamos plenamente de los grandes méritos que encierra la organización de un orfeón de esta especie, y no creemos necesario repetir los elogios que tan justamente merece y que ayer pudimos tributarle.

Esta tarde, tendrá lugar en dicha sala la tercera presentación, que se regirá por el siguiente programa:

Canción Nacional a cinco voces mixtas.

Mendelssohn, Barquejant, a cuatro voces de hombre.

Soupe au Chou (popular francesa), cantada por el niño Raúl Vaillant con voces blancas.

Mayerbeer. A'Africana, tenor: José Molina.

Franz Otto. Serenata, a seis voces mixtas.

Schumann. Los dos granaderos, barítono: maestro Vidales.

Niguera. Invernenza, a siete voces mixtas.

II.—Mozart. Brindis. Canon a cuatro voces mixtas.

Vives. L'Emigrant, a cuatro voces de hombre.

Hugo Wolff. Noche de tempestad, (en alemán), barítono: Jermán 2.o von Heyman.

Lüer. Barxa dels Moliners, a 4 voces mixtas.

Morera. Pertu ploro, sardana a 2 voces blancas.

Marcet. Montanyes Regalades, cantado por el niño Raul Vaillant y 7 voces mixtas.

Beethoven. Las ruinas de Atenas a seis voces mixtas.

EL ORFEON IBERO-CHILENO EN EL COMEDIA

Dado el éxito obtenido por el conjunto a que hacemos referencia en el párrafo anterior, la Empresa del Teatro de la Comedia, con gran acierto ha conseguido una presentación en su sala, para esta noche, a las 9.30.

La delicadeza y hermosura de una reunión musical de esta especie, augura al maestro Vidales un lisonjero éxito.

El programa será el siguiente:

I.—Canción Nacional, a cinco voces mixtas.

Batch. Motete, a cuatro voces.

Mendelssohn. Cant a l'Alosa, a 4 voces mixtas.

Larruga. Guitarra Agarena. Maestro Vidales.

Morraco. Montanyes Regalades, soprano: niño Paul Vaillant y seis voces mixtas.

Vives. Los Bohemios, barítono: Jerman 2.o von Heyman y coro.

II.— Mozart. Ave Verum, a cuatro voces mixtas.

Alvira. Jota Aragonesa, tenor: José Molina y cuatro voces de hombre.

César Frank. La Virgen Bresant, canción de cuna a dos voces blancas.

Verdi. Forza del Destino, tenor y barítono: José Molina y Jermán 2.o von Heyman.

Clavé. Los pescadores, a cuatro voces de hombre.

Beethoven. Loando a Dios, a cuatro voces mixtas.

Hoy ALHAMBRA y VICTORIA

NUEVAS FUNCIONES DE GALA

Matinée extraordinaria: La sentimental y tierna comedia Pathé París 1922,

La Novela de un Solterón

con escenas del Carnaval de Niza, y paisajes de la Provenza.

Especial y Nocturna: Secciones de lujo. Estreno de la super-producción STAR-FILM DE LUXE,

LA CASA DE ORO

creación de la bella **Emmy Wehler.**

La producción social de más soberbio lujo escénico.

SAN MARTIN — HOY

Matinée: Charles Ray en el drama Paramountt de Thos H. Ince.

La Mesnada del Lobo

o La Ley del Norte,

y la humorística creación de Will Rogers,

DICHOSA INFANCIA

Especial y nocturna: El gran estreno Goldwing,

La Moderna Butterfly

Tragedia chinesca de conmovedoras escenas.

COMEDIA HOY

Matinée, a las 3.15.

Platea: $ 3.-

La cinta "Mujeres celosas"
NATI, LA BILBAINITA
Vermouth, a las 6.15,
LA ETERNA MADRE

NATI, LA BILBAINITA

Noche, a las 9.15:
Unico Gran Concierto, y despedida del

Orfeón Ibero-Chileno

Espléndido Programa Coral,

NATI
La Bilbainita

y la cinta **La Eterna Madre.**

Teatro Unión Central

HOY MARTES 19 DE SETIEMBRE
A LAS 6.30 Y 9.30

Se presenta a **Wallace Reid** y **Bebé Daniels** en la encantadora película

El Cerebro en los Pies

EXPOSICION INDUSTRIAL DE -SETIEMBRE-

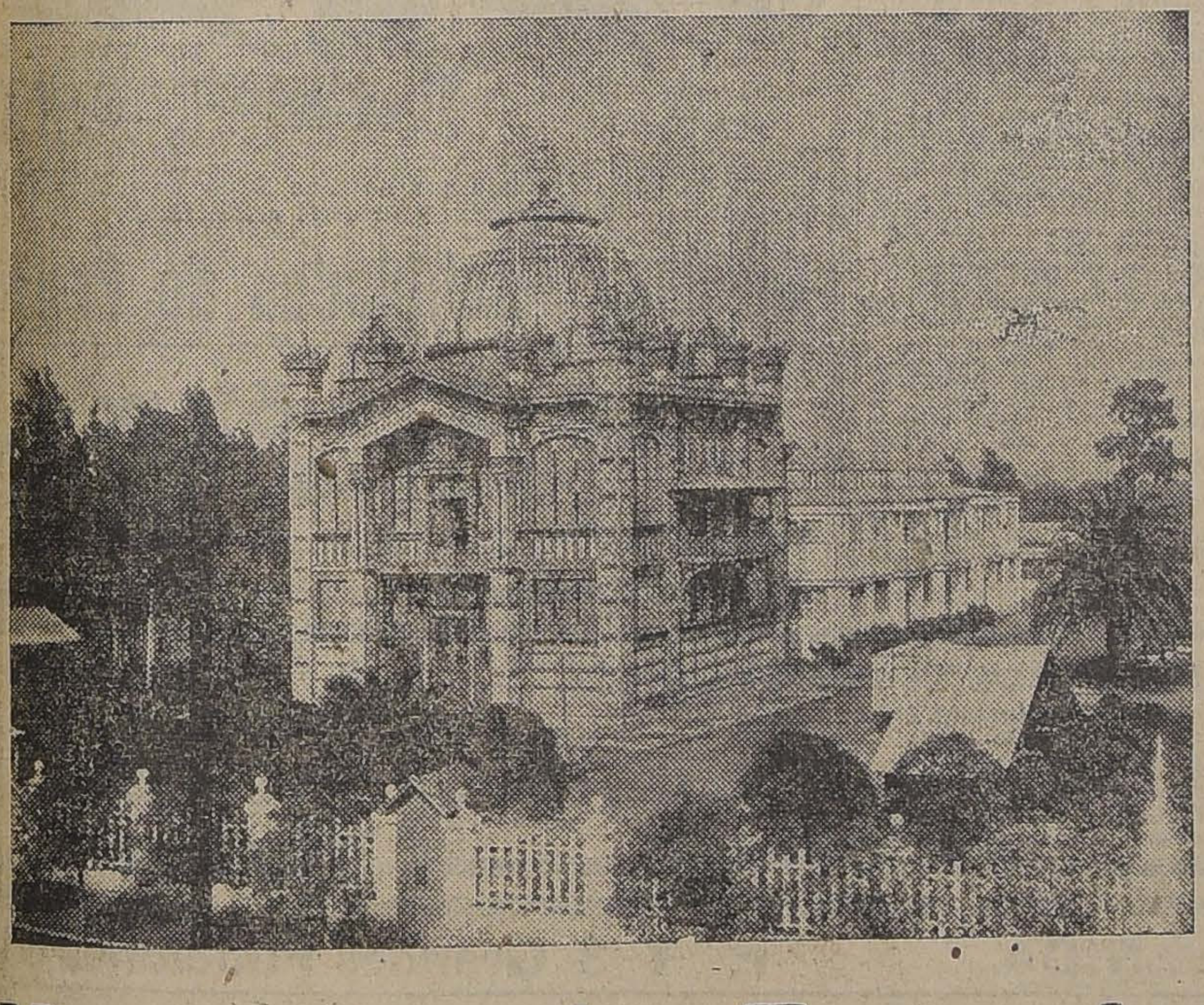

Valor de la Entrada:

De 9 a 12 M., $ 3.-

De 2 a 7 P. M., $ 5.-

La entrada de los carruajes a la Quinta es LIBRE

Funcionará el tren en miniatura que cobra **20** centavos por pasajero

De 4 a 6.30 habrá orquesta en los Jardines del Restaurant de la Exposición.

Sres. Bodegueros:

Acabamos de recibir nueva partida de:

NEUTROL
TANINOS
TIERRAS DE INFUSORIOS
COLAS Y GELATINAS
METABISULFITO DE POTASIO, ETC.

todo especial para vinos, y de la más alta calidad.

Precios sin competencia,

Raab, Rochette Roca & Cía.

SUC. RAAB, BELLET Y CIA.

Estado 235. Santiago. Brasil 264, Valparaíso

Superfosfato de Cal

El abono preferido por los grandes hacendados de la República por ser el más adaptable a los terrenos del país dada su alta Ley de Anhidrido Fosfórico y su rápida solubilidad.

Recomendamos cerciorarse de su eficacia haciendo ensayos prácticos en pequeña escala.

Fabricantes de este Abono:

GELLONA Hnos.
PUENTE 540
SANTIAGO DE CHILE

Agentes Generales:

Saavedra, Bénard y Cia.

19-S.

Setiembre, Brasil y Esmeralda

HOY — VERMOUTH Y NOCHE: ULTIMAS FUNCIONES DE GALA

ALMAS PERNICIOSAS

La última creación de la reina del cine pasional,

Fca. BERTINI

La novela de una coqueta destructora de la dicha de esposas y novias.

Matinée, a las 2.30:
Setiembre y Esmeralda
CANILLITA
Brasil
VENCER O MORIR
por William Hart

Selecta, a las 4.30:
Setiembre
Vencer o Morir
Esmeralda
3 HOMBRES Y UNA MUJER
Brasil
PRODUZCAMOS GUAGUAS

IMPERIO
Hoy NUEVAS FUNCIONES DE GALA

Matinée extraordinaria. La hermosa película Realart de Luxe,

POR CULPA de la LUNA

Creación de la gran favorita MARY MILES MINTER. Escogidas comedias cómicas.

Especial y nocturna. Funciones de gran Gala.
Estreno de la magna super-producción de la GOLDWYN FAMONS AUTHORS.

Los Retrógrados

drama gemelo de La Vuelta al Nido y de No descuidéis a vuestras esposas, por el gran elenco de Eminentes Artistas.

MAÑANA: Estreno del delicioso vodevil, LOCA AMBICION. Creación de EDDIE LYON Y LEE MORAN, y Coquetas damas.

COLON-HOY Matinée **El 19 Programa Cómico Universal** | Especial **Dichosa Infancia** | Noche FOX **La Dama Inmaculada** POR PERLA WHITE

Alameda EN CONMEMORACION DE LAS FIESTAS PATRIAS
HOY, 3 REGIAS FUNCIONES: ESPECIAL Y NOCHE, PROGRAMA DOBLE: ALEGRIA, AMOR Y RISA. — ESTRENO PARAMOUNT:
SI, PERO NO... Bellísima comedia de líos amorosos, por **MARGARITA CLARK** Y LA COMEDIA MACK-SENNETT **Un Marido Modelo**
Matinée, doble atracción: cow-boy y risa: **ALTO AHI! POR HOOT GIBSON** Y TRIPITAS EN EL SANATORIO

Mañana SETIEMBRE y ESMERALDA

EL HALITO DE LOS DIOSES

La magna producción genial universal, por
TSURU AOKI
la Sarah Bernhardt japonesa.
Exclusividad:
UNIVERSAL FILM

NOTICIAS CINEMATOGRAFICAS

SPLENDID

ESTRENA: "AMOR A CIEGAS".— En matinée, "Canillita" y Tripitas en "El Sanatorio". — Magníficos son los programas que en sus funciones de hoy ofrecerá el Splendid.

En las de gran moda, que son además de gala, ejecutándose en ellas la Canción Nacional", por la espléndida orquesta del teatro, será estrenada una bellísima y delicada producción de absoluta moralidad editada por la "Selznick": "Amor a ciegas". Su argumento del más exquisito romanticismo, desarróllase en el castillo de un lord inglés, lo que da lugar a la presentación de regios interiores, muy artísticos y con todas las más raras exigencias del confort moderno, como también todos aquellos parques y encantadores jardines que caracterizan y forman el más hermoso adorno de dichas mansiones señoriales.

La más admirable creación que de él hayamos admirado. Eugenio O'Brien, secundado por Martha Mansfield, actriz que es quizá la más distinguida de las actrices del cine.

En la gran matinée que se verifica a las 3 P. M., se exhibirá el poema de ternura, y situaciones tanto de hilaridad fenomenal como muy emocionantes, titulado: "Canillita", que interpreta Wesley Barry, y también la graciosísima cómica "Tripitas en el Sanatorio".

Tanto en la Selecta a las 5 P. M. como en la primera de la noche, a las 9.30 P. M., se exhibe "Los millones de Gorgas", el poema pasional de la Casa Metro, estrenada con inmenso éxito ayer, y que interpreta admirablemente la encantadora May Allison, secundada por el gentil Darrel Foss.

En la matinée a las 3 P. M. de mañana, se presentará un programa cómico-Chaplines, formado por las mejores creaciones del famoso actor a saber: "Chaplin día de pago", "El Pibe", por Chaplin y Jacile Coogan y "Chaplin emigrante".

IMPERIO

LAS TRES FUNCIONES DE HOY. —Hoy hace su matinée de gala esta sala central, con una de las más delicadas y hermosas producciones de la aristocrática editora Realart, la fina comedia sentimental y humorística, titulada: "Por culpa de la luna", que, como anteriormente hemos dicho, es una gloria más para sus laureles de interpretación, que recoge la joven y hermosa estrella Mary Miles Minter. En pos de esta obra de lujo se presentará para terminar el espectáculo, como extra programa, una comedia cómica en dos actos, de las más selectas del nuevo material que este teatro posee.

En las funciones sociales de lujo de las 6.30 y de las 9.30 se realizará el estreno de la nueva super-producción Goldwyn, la alta comedia dramática de gran trascendencia, titulada "Los retrogrados". Esta obra no es en modo alguno una película vulgar solamente elegante o bella; por la alta finalidad de su argumento, por su soberbia mise en scene, como por la distinguida interpretación de sus artistas, "Los retrógrados", está al nivel de los mejores dramas de ideas y de consejo y es en realidad una producción gemela, a "La vuelta al nido" y a "No descuidéis vuestras esposas". En el reparto aparecen Lewis Stone, Mary Alden, Alice Hellister, Gertrudis Robinson, Harvey Clarck y otros.

ALHAMBRA Y VICTORIA

SUS TRES FUNCIONES. — Estos cines abren sus espectáculos de hoy con una matinée de carácter extraordinario en la que exhibirán una hermosa película francesa, ya sobradamente prestigiada, no sólo por su marca que es la de la acreditada manufactura Pathé de París, sino por el éxito logrado en su estreno. Esta es "La novela de un solterón", exquisita comedia sentimental que aparece armada de diferentes detalles de gran atracción, como el brillante carnaval de Niza, los paisajes campesinos de la Provenza y las escenas de desolación y pavor causadas por un terremoto, lo que es una nota sentimental de la cinta.

En la especial y la nocturna, funciones de lujo y de gala superproducción dramática Star de Luxe, titulada "La casa de oro", obra tal vez la de más grande lujo escénico que hayamos presenciado en el género de películas sociales.

PARA TEÑIR EL CABELLO
BARBA USE UD.
Tintura Araucana
NEGRO, CASTAÑO, OSCURO CLARO Y RUBIO
FRASCO: $ 3.80
Pídase en boticas.

SETIEMBRE, ESMERALDA Y BRASIL

En las funciones de vermouth y nocturna darán hoy estos tres teatros la misma película: "Almas perniciosas", la última creación de la Bertini.

Esta cinta ha conseguido un éxito que eclipsa los de "Odette" y "La dama de las camelias". Su heroína es una de esas mujeres enfermas del alma, histéricas, que parecen complacerse en destruir la felicidad de las esposas y novias. Ellas llevan en sus ojos y brotan de su cuerpo efluvios que parecen diabólicos, que hacen soñar a los hombres con mentidos paraísos.

Cada uno de estos teatros, además de esta gran película, tiene otras atracciones. El Setiembre anuncia bailes por la encantadora bailarina de 16 años Lilette Alister. El Brasil tiene la despedida de los Nelra, los excelentes bailarines y artistas mímicos chaplinescos. En el Esmeralda de 11 a 12 de la mañana habrá baile en el foyer. Lo mismo en la nocturna durante media hora después de terminado el espectáculo.

MATINEES.—En el Setiembre y en Esmeralda se dará "Canillita", la preciosa novela de aventuras de un suplementero, interpretada por el competidor de El Pibe. En el Brasil va "Vencer o morir", por William Hart. Estas funciones empiezan a las 2.30 en punto.

SELECTAS.— En el Setiembre se dará "Vencer o morir". En el Brasil, "Produzcamos guaguas". En el Esmeralda "Tres hombres para una mujer", por Margarita Clark

T. DELICIAS - Hoy—Especial, a las 6.30. Ultima exhibición de los episodios 10, 11 y 12 de
Alameda esq. San Alfonso
SATANAS la serie de EDDIE POLO
Como deferencia al público que vé esta serie los días Martes.
T. MUNDIAL - Hoy—Especial, a las 6.30. Por última vez, y a Precios rebajados,
Gálvez 447, Plaza Almagro
LA HISTORIA DE UNA DONCELLA
Una obra de prevención social. Impropia para menores.

Noche, a las 9.30. En los dos Teatros, la cinta de colosales aventuras
LUCHA SIN CUARTEL o EL CETRO DE LOS BOSQUES
Una jinete relámpago, Puño de Hombre, y Alma de Mujer. Además, Dos Irresistibles, comedias de risas por el PIJE MORAN y el PERRO BROWNIE.

A las 3 MATINEES en los DOS TEATROS con "UN MISTERIOSO ROBO de JOYAS" y dos COMEDIAS de FORMIDABLES CARCAJADAS.

DIECIOCHO

En matinée estrena cintas en colores la comedia americana, "Aspirante a Estrella", por el atleta Fred Stone, que narra las aventuras de un carpintero, que quiso hacerse artista de cine. Además Chaplin en la graciosa comedia 'Vida de perros". En las secciones de especial y noche, estrena la deliciosa comedia dramática, Selznick, "El corazón vence", tierno idilio de amor por Elaine Ammertein y Mat Moore. En vermouth localidades numeradas.

REPUBLICA

Matinée. — Hoy estrena este teatro con la matinée infantil a las 2 y media en punto, el sensacional drama de cow-boys, titulado: "El corazón del Far-West", por el famoso William S. Hart, y un programa cómico Mack Sennett, que hará las delicias de grandes y chicos.

Especial y noche. — Estreno de la lujosa producción Realart, titulada: "Rosalina", o "Su adorado enemigo", interpretación de la hermosa y elegante actriz Alice Brady.

IRIS

Matinée. — Hoy en la matinée infantil a las 2 y media en punto, estrena este teatro el sensacional drama de aventuras, entre mexicanos, titulado: "El incógnito", interpretación del simpático Charles Ray.

Además se estrena también el 17.o programa cómico Universal.

Especial y noche. - - En estas funciones estrena este teatro la producción de arte y gran lujo marca Realart, titulada: "Por culpa de la Luna", interpretación de la encantadora y elegante Mary Miles Minter.

Además, ultra-programa se pasa con "Chaplin día de pago".

DELICIAS Y MUNDIAL

"LUCHA SIN CUARTEL" O "EL CETRO DE LOS BOSQUES". — Una sensacional cinta de emocionantes aventuras es el estreno que ofrecen en su función nocturna estos teatros.

En la Especial del Mundial se reestrena la gran cinta social "La historia de una doncella", obra que por la crudeza de sus escenas es impropia para menores a pesar de su profunda enseñanza; y en la especial del Delicias los episodios 10, 11 y 12 de "Satanás". En la matinée de los dos teatros va el precioso estreno de sensacionales aventuras, "Un misterioso robo de joyas", y dos comedias.

HIPPODROME CIRCO

Hoy habrá tres funciones, con programas escogidos. En la matinée, William Hart se presenta en el emocionante drama de cow-boy titulado "Dering El Negro".

Para la vermouth se ha elegido la monumental cinta romántica de Alejandro Dumas, "La dama de las Camelias", interpretado genialmente por la encantadora actriz Pola Negri.

La función de la noche se hará con otro intenso drama de cow-boy a cargo de Hoot Gibson, titulado: "Alto ahí".

Mañana habrá una matinée gratis en celebración de las fiestas patrias.

POLITEAMA

CUATRO FUNCIONES DE HOY.— Matinée extraordinaria a las dos y media con "Día de pago", la última creación de Chaplin, "Li-Hang el cruel" drama Pathé París, y "Tripitas galante", cow boy.

En la selecta de las cinco: "Juventud alegre y confiada.

Por la tarde y noche anuncia un programa doble con "Produzcamos guaguas", a más el quinto programa cómico Glucksmann - Paramount.

No tire su sombrero viejo

EN DIEZ MINUTOS
Al color que desee
con un tarrito
de
SCHICK
Sombrero nuevo

POR MAYOR:
G. Klimesch, Droguería Francesa, L. Despouy y Cía., Daube y Cía., Pablo A. Bauer y Cía., L. Testart, A. Bucking, B. Hoyos, Betteley y Cía.
N|o.

COLON

Hoy van en este cine tres funciones en celebración de las fiestas patrias:

Matinée: El 19.o programa cómico cow-boy Universal.

Especial: "Dichosa infancia.

SAN MARTIN

TRES FUNCIONES DOBLES. — La doble matinée de hoy exhibirá el drama Paramount de Thos H. Ince "La ley del Norte" o "La mesnada del lobo", obra impresionante que ha sido acogida con merecido entusiasmo público y que es creación de Charles Ray. En seguida irá la humorística cinta Goldwyn, "Dichosa infancia", cuyo protagonista es el gracioso caricaturista Will Rogers.

En especial y en nocturna, va el estreno Goldwyn de lujo, "La moderna Butterfly" y "La historia de 2 mundos", comedia trágica dramática de ambiente chinesco que recuerda al Wu-li-Chang, que dió en el Municipal Ernesto Vilches y que guarda también analogías con el argumento dramático de la aplaudida ópera de Puccini. Esta obra es maravillosamente lujosa y pintoresca en sus escenas y muy apreciable en la sentimentalidad, de su argumento, como en la belleza de sus actrices principales, las que hacen una emocionada interpretación.

NOTAS Y NOTICIAS

MAÑANA SE ESTRENARA "EL HALITO DE LOS DIOSES".— Mañana se estrenará simultáneamente en los teatros Setiembre y Esmeralda la nueva producción Jewel-Universal: "El hálito de los dioses", interpretada por Tsuru Aoki, la gran trágica japonesa, esposa de Sessue Hayakawa.

Esta cinta tiene un épico argumento que se desarrolla durante la guerra ruso- japonesa. Es la lucha entre tres sentimientos principales en el alma de una mujer: el deber, el amor y la patria.

Esta cinta será exhibida con música especialmente adaptada.

T. Dieciocho HOY
MATINEE Vistas en colores ASPIRANTE A ESTRELLA CHAPLIN VIDA DE PERRO
6.30 y 9.30: El Corazón Vence por Elaine Hammerstein
Mañana, gran suceso: Fca. Bertini en "Alma Perniciosa".

ODEON

INSTRUMENTO CANTANTE. — FABRICACION ALEMANA

La máquina cantante que no debe faltar en ningún hogar, por su calidad suprema y su corte aristocrático.

Grandes Facilidades de Pago

Aug. O. Böhme
SANTIAGO
HUERFANOS 710, al llegar a CLARAS

LABORATORIO CHILE
Fundado en 1896 - SANTIAGO - Soc. Anónima

EXPOSICION INDUSTRIAL
KIOSKO EN LOS JARDINES

El LABORATORIO CHILE presenta dos grandes exhibiciones: una en el segundo piso del Pabellón París, en la que figuran los productos químicos farmacéuticos, perfumería, confites, etc., y un kiosko en los jardines, destinado a la venta de confites y jabones. En este kiosco se exhibirá una maquinaria completa y en marcha para preparar el célebre

JABON BORAXOL

El LABORATORIO CHILE obtuvo los más ALTOS PREMIOS y MEDALLAS DE ORO en las últimas Exposiciones de Higiene, 1901; Panamericana de Búffalo, 1901; del Centenario, 1910, y de Industrias Nacionales, en 1916.

La exhibición y productos que ahora presenta, sobrepasa a todo lo anterior y demostrará a los visitantes los grandes progresos alcanzados.

TEATRO MUNICIPAL
HOY, 3 P. M., 4.a matinée de abono:
El Hada de Carnaval
HOY, 9 P. M., 11.a función de abono.
LA PRINCESA DEL DOLLAR

AMERICAN CINEMA
DANSING THEATRE
ARTURO PRAT 102
Hoy Martes 19 Setiembre:
Matinée: 3 1|2:
Resucitando muertos
Especial: 6 1|2:
Pícaros celos
Noche: 9 1|2:
MAS DIFICIL TODAVIA

TEATRO SANTIAGO
Merced entre Plaza y San Antonio. — Empresa Ernesto Bonquet.— Gran Compañía Española de Operetas y Revistas, Inés Berutti
Hoy Martes 19 de Setiembre, Hoy,
MATINEE
a las 3.15. — Exito: **La Casta Susana.**
Vermouth, a las 6.15: **La Duquesa del Bal Tabarin.**
Noche, a las 9.15: Suceso colosal: **La Casa de las Tres Niñas.**

TEATRO NOVEDADES - Cueto y Avenida Portales
HOY, MATINEE A LAS 3 1|4
Estreno Sensacional:
ALTO AHI....
Creación de fuerza del cow-boy sonriente HOTT GIBSON, y cómicas por Pirulito.
HOY, ESPECIAL Y NOCHE
Estreno Realart de Luxe:
POR CULPA DE LA LUNA
Creación de la encantadora MARY MILES MINTER

AVENIDA - HOY 3 Grandes Funciones
Matinée extraordinaria, a las 3 P. M.:
PERLA WHITE
en la super-Fox de emocionantes aventuras,
La Dama Inmaculada
Especial, a las 6.15.—Noche, a las 9.30:
La bellísima producción dramática, gemela a "La Horizontal".
Obra de amores pasionales,
La Casa de Vidrio
Creación de MARIA JACOBINI y AMLETO NOVELLI.
MAÑANA: Chaplín en "DIA DE PAGO".

REPUBLICA
Av. República 239
Tel. Inglés 3617
HOY
4.a Matinée de Fiestas Patrias, a las 2 1|2.
8.o PROGRAMA COMICO MACK-SENNETT
y WILLIAM S. HART
Especial, 6.15 — Nocturna, 9.30.
ALICE BRADY en
ROSALINA

IRIS
Castro 130. Tel. Inglés 3766
HOY
4.a matinée de Fiestas Patrias, a las 2 1|2:
17.o Programa Cómico Universal, y
El incógnito
por CHARLES RAY
Especial, 6.15 — Nocturna, 9.30:
Platea: $ 2
MARY MILES MINTER en
POR CULPA DE LA LUNA
y Chaplín, Día de Pago

TEATRO ATENAS HOY 4 Funciones
Noche, 9 1|2. — Gran función de gala. — Programa doble:
El Teatro de las Pasiones
Super producción Selznick interpretada por Catalina Mac Donald y Rodolfo Valentino.
MATINEE. — Niños $ 0.80. Programa cómico con Jack Perrín y el **PERRO BROWNIE**
SELECTA. — Platea: $ 0.80. **LA APUESTA** por BEBE DANIELS
ESPECIAL: **BONDAD** por EDITH ROBERTS

VIDA OBRERA

HOY SE PONDRA TERMINO A LA CELEBRACION DE LAS FESTIVIDADES PATRIAS EN LAS DISTINTAS INSTITUCIONES OBRERAS

PUBLICACIONES DE LA FEDERACION OBRERA DE CHILE

SECCION MUEBLISTA DEL C. I. DE C.— El personal de la Sección Muebles de la firma Hinze y Bostelmann, llevará a efecto una matinée familiar, con el objeto de estrechar las relaciones de amistad y compañerismo, mañana en el local del Consejo Industrial de Construcción, ubicado en Avenida Matta 792, a las 12 M. en punto. Se dará comienzo a un interesante y variado programa lleno de sorpresas que mantendrán en constante alegría a los adherentes a estas once.

Fiestas sociales

UNION DE PELUQUEROS. — La matinée y baile social de hoy. —Como número final de las fiestas realizadas en celebración del aniversario de la Independencia, hoy celebrará esta institución una matinée de 5 a 8 y en la noche de 9 a 12.30 baile social amenizado con orquesta.

Local: Av. La Paz N.o 8.

CENTRO CULTURAL Y DEPORTIVO 1.o DE MAYO.— Hoy a las 4 en punto se dará principio a una interesante matinée con orquesta. En la noche a las 9 P. M., baile concert amenizado por una orquesta.

Estas reuniones serán como término de las festividades patrias. Se invita a estas reuniones a los representantes de la prensa y a las instituciones congéneres de la capital.

CENTRO ARTISTICO ESTUDIO Y PROGRESO.— Como está anunciado, hoy a las 3 P. M., en el amplio patio de este centro, se llevará a efecto un lucido programa de juegos populares, declamación, elevación de globos, etc. Con esto haciendo un esfuerzo mayúsculo el Centro se asocia a las festividades patrias, ofreciendo una tarde agradable a los vecinos del barrio. La entrada al patio es libre. Para darle mayor animación a esta fiesta se ha contratado una espléndida banda y una buena orquesta amenizará los bailes del salón.

El programa se desarrollará en la forma siguiente:

I. Monólogo por Ibáñez. II. Carrera plana de 100 metros. III. Declamación por H. D. IV. Carrera de ensacados. V. Carrera de 3 pies. VI. Chistes por E. Serrano. VII. Carretilla humana. VIII. Carrera de huevos para niños. IX. Campeonato de box a 10 rounds. X. Carrera de huevos para niñas. XI. Carrera de obstáculos. XII. Sartén tiznado, olla encantada, etc. XIII. Carrera Marathón. Además, habrá números de canto, etc. Pueden tomar parte las personas que deseen. Habrá premios donados por el Centro, la Fábrica de Jugo de Uva Aránguiz y señor Albornoz.

La banda tocará las mejores piezas de su repertorio.

MUEBLERIA TRAIGUEN

MONEDA 952

Muebles Finos

Precios bajos

O-6

Centros Obreros de Instrucción

EL ACTO LITERARIO DE HOY

Verdadero éxito han tenido las veladas que esa sociedad ha ofrecido los días 17 y 18, la gran sala del Centro Maipú se veía completamente llena.

Publicamos hoy el programa del día en el mismo Centro, a las 3 P. M.

I. Banda.

II. Berceuse, de Brahms, arpa, por la señora Lola Cousiño de Haunig; violoncello, por la señorita Penjean; violines, por las señoritas Catton y Cruz y los señores Fresno y González; y coro por las señoritas Montes Huidobro, Sinn Montes, Covarrubias Valdés y Cerda Salcedo.

III. Poesía por la señorita Blanca Gana Subercaseaux.

IV. Romanza, por la señorita Graciela Rodríguez de la Sotta.

V. Sainete cómico "Vila Tula". Reparto:

Doña Tula, señorita Ana Vial Ortúzar.

Lola, señorita Inés Infante Tagle.

Elvira, señorita Berta Valdés Fernández.

Rosa (criada), señorita Luz Mena Baeza.

VI. Banda.

VII. Cuadro plástico "Tarde de Primavera", por las señoritas Raquel Barros Vicuña, Blanca Gana Subercaseaux, Teresa Ruiz Tagle, Marta Undurraga Lecaros, Elena Salas Gandarillas, Berta Lyon y María Acuña.

VIII. Solo de piano, por la señorita Elsa Rodríguez Donoso.

IX. Monólogo, por la señorita Teresa Besa Fóster.

X. Solo de arpa, por la señora Cousiño de Haunig.

XI. Romanzas "La zíngara", de Donizetti; Verdi, "Rigoletto"; "Tutte le festi al empio", cantadas por la señorita Rosina R.

XII. Danza holandesa, con canto, por la señorita Juana Lyon Subercaseaux y bailada por las señoritas Alicia Cañas, Violeta y Luisa Wigthmann, María Luisa Echenique, Mary Zañartu, Mercedes Echenique, Marta Fierro y Virginia Balmaceda.

SINDICATO UNICO DE QUILICURA Y RENCA.— Para hoy Martes 19 a las 2 P. M., están citados los miembros de ese Sindicato a una reunión general con el objeto de tratar diversos asuntos relacionados con la buena marcha de la institución.

Tabla:

a) Reorganización del directorio.

(b). Cotización.

(c). Elección de miembros de la J. E. F. y la falta de votación del Consejo I. de Transportes.

(d). Se tratará de preferencia una publicación hecha por el Consejo 14 contra este Sindicato, del Lunes 11 del presente, y que figura con el número 7 de los acuerdos de ese Consejo; y lo relacionado con una publicación del diario "La Federación Obrera", contra este Sindicato.

Se encarece la asistencia.

CENTRO DE ESTUDIOS SOCIALES LUZ Y ACCION.— Hoy a las 9 1|2 A. M., el señor Sandalio Montenegro dará una conferencia sobre La Educación del Niño, además habrá números de canto, música y declamación. En la noche, a las 8 P. M., los socios quedan citados como de costumbre a ensayo. En los dos actos la entrada es libre. Local: Siglo XX N.o 128.

COMITE SANIDAD I. W. W. — (Sección Policlínico). — Habiendo llovido el Sábado y siendo la quinta muy pastosa, hubo la necesidad de suspender el pic-nic hasta una fecha próxima.

Se encarece a las personas que tienen entradas seguir vendiendo.

Para hoy Martes se cita a los delegados de los Departamentos. Se les encarece la asistencia. Hora, 8 1|2 P. M.

SINDICATO DE CHAUFFEURS DE CHILE.— Hoy matinée de 4 a 8 P. M. y en la noche a las 9.30 se efectuará en esta institución una importante velada en conmemoración de las festividades patrias.

CONSEJO FEDERAL N.o 2. — Centro Instructivo La Alegría. —Hoy a las 9 1|2, baile familiar en conmemoración de las festividades patrias; se invita en especial a las familias y señoritas del barrio; habrá sorpresa para los asistentes.

Entrada a caballero, $ 0.50, con derecho a llevar señoritas.

CENTRO RECREATIVO LA INSTRUCTIVA OBRERA.— Hoy de 4 y media a 8 P. M., matinée con orquesta. De 9 1|2 a 1 A. M., baile familiar, amenizado por orquesta.

ACTIVIDADES DE LA FEDERACION DE OBREROS DE IMPRENTA

Acuerdos tomados por la Sociedad Mutual de Comerciantes

El desarrollo de las aptitudes teatrales en los obreros de Ñuñoa

Acuerdos fiestas y citaciones sociales

ECOS DE UNA SIMPATICA MANIFESTACION

La firma comercial Kupffer hermanos, festeja a sus empleados y operarios con motivo del aniversario patrio

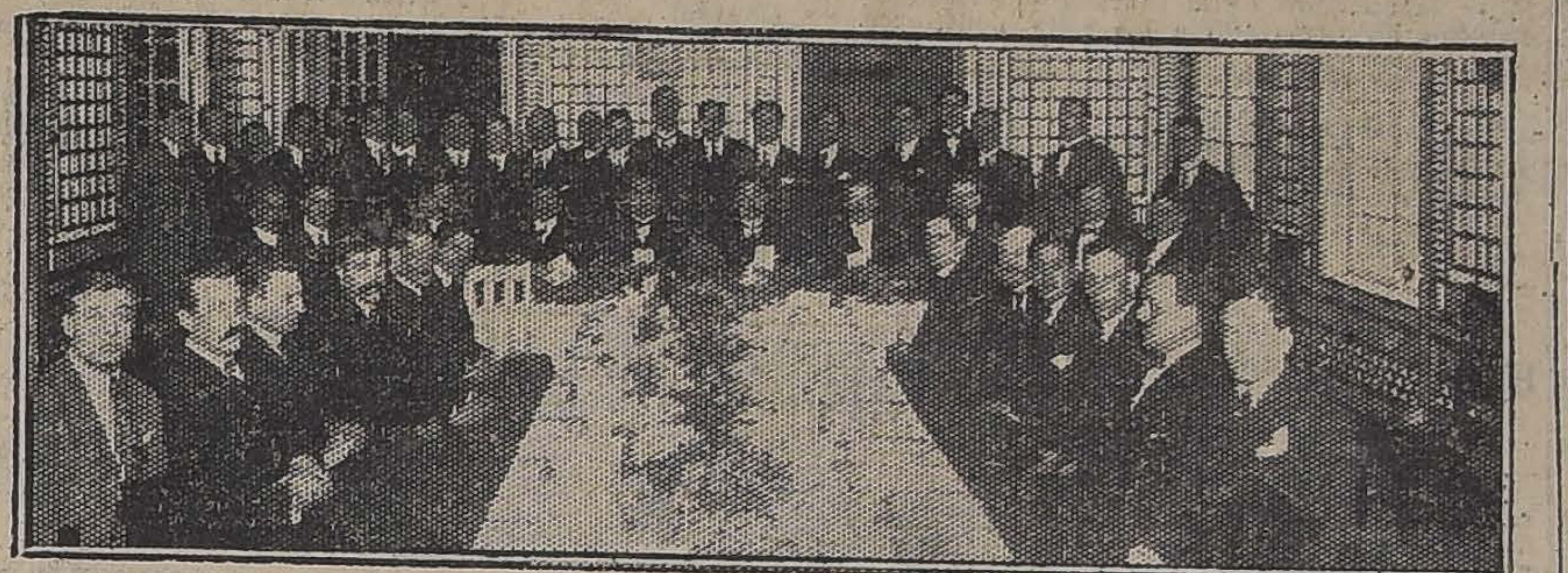

Ayer a medio día se ah llevado a efecto en el Restaurant de la Quinta Normal, una simpática manifestación social, que ha de dejar gratos recuerdos entre cuantos tuvieron ocasión de estar presentes.

En efecto, a la una de la tarde, y dando cumplimiento a una tradición sentada ya por la casa comercial propietaria de la Fundición Libertad, los dueños de dicho establecimiento, señores Alberto y Guillermo Kupffer, ofrecieron a sus empleados y operarios, una manifestación consistente en un almuerzo, que como decimos, se verificó en el Restaurant de la Quinta Normal, el que había sido arreglado especialmente para este objeto.

A este acto, de tan simpático significado, se dieron cita más de cincuenta operarios y empleados, entre los cuales notamos a varios dirigentes de la firma citada.

En el momento de los postres, ofreció la manifestación a nombre de la Fundición Libertad, el señor Alberto Kupffer, quien expresó que la casa a la que pertenecía en su carácter de co-propietario, se sentía orgullosa de poder adherirse en esta forma al aniversario patrio.

Tuvo además palabras de elogios para todos y cada uno de los obreros que formaban el número de los laboradores de la firma y, finalmente, manifestó su complacencia por el trabajo que efectuaban todos y cada uno de los obreros chilenos.

Agradeciendo los conceptos altamente elogiosos que sobre su labor, en la fábrica, y además, la manifestación de que erán objeto, hizo uso de la palabra en seguida, el señor Pedro Pablo Navarrete, a quien le siguieron en el uso de la palabra los señores José Santos Candia, Germán Cavada Riesco y el señor Arturo Romo, que dió por cerrada la manifestación.

Terminado este acto, los operarios, conjuntamente con los señores Kupffer visitaron la Exposición Industrial que se inauguraba esa misma tarde en la Quinta Normal, saliendo muy bien impresionados.

Acuerdos sociales

CENTRO CRISTOBAL COLON.— La sesión que corresponde celebrar hoy día ha sido postergada para el Jueves 21 a la hora de costumbre, para la cual se encarece la asistencia.

FEDERACION DE OBREROS DE IMPRENTA DE CHILE.— (Sección Santiago).— Versión oficial.— Por acuerdo de la Junta Directiva, se recomienda a la rama de litógrafos abstenerse de aceptar trabajo para la imprenta Diener, pues el propietario de dicho taller se ha colocado en una situación por demás difícil ante la organización al negar el pago de su semana trabajada al federado Pedro Le-Mebel, agrediéndolo en seguida con un fierro, sin herirlo felizmente.

Ante esta agresión, el personal ofendido en su dignidad, acordó solidarizar con el señor Le-Mebel, poniendo en conocimiento de la Junta Directiva este hecho, la cual anteayer acordó que el secretario general y el vocal litógrafo señor Arratia se entrevistaran con el señor Diener y traten de zanjar esta situación en forma que no quede burlado el federado ofendido ni la organización.

Quedó facultada esta comisión para convocar al gremio a una asamblea para el Jueves en la tarde, si no logra salir avante en sus gestiones. Queda notificada la colectividad para la mencionada asamblea, la que será anunciada por medio de una proclama.

—Como corolario de las festividades patrias, esta federación efectuará el Domingo que viene una matinée con un lucido programa que, como en otras ocasiones, estará a cargo del Cuadro Gutemberg. Se seguirá después un baile familiar. El valor de la entrada será módico. El gremio tendrá este día ocasión de concurrir con su familia. Oportunamente daremos a conocer el programa.

—Es un deber del gremio no aceptar trabajo para "La Unión" de Concepción, pues, como se ha anunciado, existe conflicto por informalidad en el pago.

—Hoy hace un año que quedó fundada la Federación de Obreros de Imprenta de Chile, la que está ramificada a través del país, haciéndose notables ya sus beneficios.

La Sección Santiago envía en este día un fraternal saludo a todo el gremio de la República, representado por las respectivas secciones y lo alienta a desarrollar una labor más en armonía; para así sobrellevar con más unidad los múltiples problemas que tiene por delante, en especial la preparación de temas para el Tercer Congreso Tipográfico que se efectuará en el año venidero en la ciudad de Temuco, y del cual se esperan óptimos frutos.

—Un remendista hallará trabajo a firme desde mañana, presentándose hoy al secretario general. Indispensable que sea un buen federado.

—Terminado el feriado oficial, se hace indispensable que mañana reanude sus habituales labores la colectividad, pues la gran mayoría de los talleres abrirán sus puertas en el día de mañana.

Citaciones

Departamento en Construcción de los I. W. W.— Al directorio para hoy Martes 19 a las 8 1|2 A. M.

Local: Hogar común.

—Al gremio de carpinteros perteneciente a los I. W. W. para hoy Martes 19 a las 11 A. M.

—Al gremio de albañiles y ayudantes y delegados de obra y personales del alcantarillado, para hoy a las 9 A. M. (pertenecientes a los I. W. W.)

—Se cita al gremio de estucadores afiliados a los I. W. W. para hoy Martes 19, a las 5 P. M.

Todas estas reuniones serán en el Hogar Común.

—Al gremio de albañiles se les cita extraordinariamente para mañana a las 9 A. M., sin falta.

Sindicato Nacional de Artes Mecánicas y Ramos Similares.— A junta general para el Jueves a las 6 1|2 P. M. Se recomienda la asistencia, por tratarse de fundar un taller para que trabajen los que están cesantes.

Local: Bandera N.o 657.

DE LOS TIEMPOS

La última palabra, desde $ 150, ternos buen casimir importado, para la presente estación, encontrará un lindo y variado surtido en la

SASTRERIA S. PARRA y Cía.

CORTE INGLES Y AMERICANO. AGUSTINAS 979, casi, esq. Ahumada

20-S.

Al Fin Se Fué Mi Reumatismo

El Aceite Wizard, remedio bendecido por millones de personas, está causando admiración en todo el continente.

¿Qué cosa no habrá Ud. probado para el reumatismo y los dolores? No experimente más. No sufra otro minuto más. Siga este consejo y comprenderá por qué el Aceite Wizard está causando tanto furor. El Aceite Wizard es el alivio mágico. Friccione un poco de Aceite Wizard en esa articulación dolorida o en ese músculo enfermo y en unos cuantos minutos su pena y su miseria se convertirán en sonrisas y alegrías. No sufrirá más. El Aceite Wizard es una maravilla de la ciencia. Penetra a los tejidos inmediatamente. Como resultado, desaparecen la congestión, la inflamación y el dolor. Pruebe el Aceite Wizard desde luego, si sufre Ud. de Dolores en las articulaciones y músculos, Lumbago, Dolor de espalda, Neuralgia, Faringitis, Resfriados, Jaqueca, Heridas y Lesiones. Por su propio bien y el de sus hijos, no debe estar sin un frasco de Aceite Wizard. Es el remedio supremo para los casos de urgencia. Compre un frasco hoy mismo.

Las maravillosas Píldoras Wizard proporcionan alivio inmediato en casos de malas digestiones y Constipación.

Fabricantes: HAMLIN'S WIZARD OIL CO., CHICAGO, E. U. A.

De venta en todas las Droguerías y Boticas.

Unicos Representantes:

Dauoe y Cia, Valparaiso, Santiago y Concepcion.

GUIA PROFESIONAL

ABOGADOS

GABRIEL AMUNATEGUI
SALVADOR DE LA VEGA
Estudio, Morandé 235 Int. 2-6. Casilla 3091. Teléfono 1963.

ERNESTO BARROS JARPA
Atiende sus asuntos profesionales el señor Agustín Barros Jarpa, en Morandé 235.

LUIS CONSTENLA
Abogado
Morandé 450. 11 piso, frente al Senado.

LUIS MALAQUIAS CONCHA S.
Asuntos civiles, criminales, accidentes, apelaciones. Compañía 1065, casilla 1088.

PEDRO DAZA BRANTES
LIVIO ROJAS A.
Morandé 440. Cas. 2281. Teléf. 2951.

ALBERTO DURAN B.
Huérfanos 1235. Of. 8. Casilla 2914.

JORGE ERRAZURIZ TAGLE
LUIS A. QUINTEROS T.
Amunátegui 301. Tel. 638. Cas. 2592.

NICANOR ELGUETA
Galería Alessandri 19-A. Tel. 586. Asuntos civiles, comerciales, mineros y criminales.

GALVARINO GALLARDO NIETO
Ahumada 168, altos. Teléfono 2343.

MANUEL GARCIA FRIAS
Abogado, Miraflores 212. De 9 a 11 y 4 a 6.

OSVALDO HEVIA L.
Morandé N.o 244. Casilla 1831.

JUAN ANTONIO IRIBARREN
Consultas, defensas, asuntos administrativos. Estudio: Estado 91, oficina 25, de 4 a 6.

RAMON SEGUNDO JIMENEZ
Abogado, Galería Alessandri 17, piso segundo, 10-11, 4-6.

BERNARDINO LEIVA
Bandera 572.

MANUEL MERINO E.
LUIS MERINO E.
Bandera 166. Tel. 2077. Cas. 2407, 10—11 y 4.30-6.

FIDEL MUÑOZ RODRIGUEZ. — GUSTAVO CANO PEEL. — Abogados.— Huérfanos 1153, Bolsa de Productos.

LORENZO MONTT
AMBROSIO MONTT WILMS
Compañía 1207. Teléf. 2307.

MANUEL OLIVA
Galería Alessandri 15-A., Teléfono 3203. Juicios civiles y criminales.

ROBERTO DE PETRIS
Abogado, Galería Alessandri 25, casa 2.o piso. Teléfono 156. Casilla 4044.

ANTONIO PLANET C.
Especialmente cuestiones comerciales. Estudio. Bandera 166. Cas. 4034. Tel. Ing. 1137. 10-11 A. M. 4-6 P. M.

ALFONSO REVECO
Especialmente causas comerciales. Nueva York 59, frente edif. Ariztía.

CARLOS SALAS HERRERA
Abogado. Bandera 552. Tel. 2177.

HUBERTO SALGADO GALLARDO
Causas civiles, criminales, alegatos Corte Apelaciones, Suprema, Bandera 154. Regresó.

EMILIO TAGLE RODRIGUEZ
Huérfanos 840. Tel. 2018. Atiende preferentemente asuntos comerciales y mineros. 3-4.

AUGUSTO VICUÑA SUBERCASEAUX
Abogado. Huérfanos 1719. Teléfono 1770.

LUIS FIDEL YAÑEZ
Defensor de Ausentes y de Obras Pías. Moneda 1935.

HUMBERTO YAÑEZ VELASCO
Trasladó su estudio, Agustinas 673. Tel. 1014.

NOTARIO

FERNANDO ERRAZURIZ TAGLE
Notario abogado. Bandera 345. Casilla 926. Teléf. 3324.

INGENIEROS

ALFREDO LEA-PLAZA
Santiago. Huérfanos 2334. Of. Moneda 1163. Teléf. 187.

MEDICOS

Dr. ITALO ALESSANDRINI L.
Cirugía y ginecología. Consultas: de 1-3. Merced 724. Telf. 3556.

Dr. AMENABAR OSSA
Oculista, 14 años Europa, 3 años médico-director Hospital de Ojos condado Staford (Inglaterra). Merced 494, de 1.30-4. Teléf. 602.

Dr. ARNELLO
Cirugía, anestesia general, venéreas. García Reyes 7. De 12-3; Hospital San Vicente, 4-6.

Dr. AGUILAR
Cirugía general, ginecología, sífilis. De 1-3. San Isidro 229.

Dr. ALCAINO
Oídos, nariz, garganta, vías lacrimales. Dieciocho 257. Tel. 257. 2-5.

AFECCIONES DEL PULMON
y sistema nervioso. Rayos X. Dr. Fontecilla. Regresó de Europa. Delicias 1626.

Dr. BARRENECHEA
Oculista y especialista en oídos, nariz y garganta. Estado 91.

Dr. BRONNMAN
Ausente en Europa.

Dr. ARTURO BARRAZA A.
Vías urinarias, sífilis. Puente 557. 3-6.

Dr. BISQUERT
Vías urinarias, sífilis. Moneda 859. De 3-6. Cas. 2563. Tel. 953.

Dr. JULIO BUSTOS
Médico de ciudad de Santiago. Medicina interna, niños, sífilis. Recoleta 707. De 2-4.

Dr. BORQUEZ SILVA
Estudios Europa. Pulmón, corazón, estómago, intestinos. Rayos X. 3-6. A. Prat 80. Tel. 19. Matadero.

Dr. BRAGA CASTILLO
Rayos X. Merced 136. Tel. 1393. Consultas: de 9-10 y 1-4.

Dr. BUSTOS
Ojos, nariz, garganta. 1-4. Teléf. 2204. Merced 315.

W. B. COUTTS
Sífilis, vías urinarias. 3-6. Tel. 1314. San Martín 372.

Dr. ALDO CONTRUCCI
Estudios Europa, medicina interna, sífilis. Agustinas 1729. 2-4. Tel. 3340.

Dr. LEONIDAS CORONA T.
Laboratorio Clínico. Delicias 868 (frente a Estado). 3-5. Tel. 2483.

Dr. CHARLIN
Profesor de enfermedades de la vista. Consultas 3-6. Compañía 2115. Tel. 2632.

Dr. Rodolfo Castillo S.
Oído, nariz, garganta. Consultas 2-5. Puente 558.

Dr. EDUARDO CRUZ-COKE L.
Medicina interna. Merced 305. 3.30-5

Dr. CAMPOS MENDEZ
Medicina interna. Enfermedades y desórdenes sexuales. 10-12; Alameda 852.

Dr. FELIX DAZA BRANTES
Medicina adultos y niños. De 2 a 6. Pensionado de San Vicente.

DOCTOR CROIZET
Profesor de la Facultad de Medicina. Regresó de Europa. Consultas 1-3. Dieciocho 191. Tel. 637.

Dr. LEON CHONCHOL
Medicina general. Rayos X. Sífilis, piel, venéreas. Consultas 2-5, San Antonio 40.

LABORATORIO CLINICO
de los doctores O. Letelier G., W. Fernández B. y R. Herrera V., San Antonio 451. Cas. 2886. Tel. 3692. Exámenes completos sangre, orina, leche, desgarros, etc. Cultivos. Autovacunas. Exámenes parasitológicos. Tumores.

Dr. CASTAÑEDA IGLESIAS
Ex-médico residente Hospital Niños. Trasladóse Compañía 1839. Teléfono 254. De 1 1|2 a 3 1|2.

Dra. JULIA CLAVERIA
Medicina general. Niños, tratamiento del asma. Consultas: 1-3. Castro 107.

IGNACIO DIAZ MUÑOZ S.
Medicina general, vías urinarias, 2.30-4.30. Bandera 574. Tel. 3424.

Dra. JUANA DIAZ MUÑOZ
Especialista enfermedades señoras y niños. 4-6. Delicias 858. Tel. 1715.

Dr. ROBERT DE LA MAHOTIERE
Estudios París, Berlín, Médico Hospital San Juan de Dios. Especialista enfermedades corazón. Electro cardiografía. Rayos X (Ortodiagrafía). Poligrafía. Compañía 1973. De 1 a 4. Casilla 3343.

Dr. RICARDO DONOSO
Estudios en Europa. Medicina interna. Especialmente pulmón, corazón. Agustinas 619. De 1.30-3.30.

Dr. DIMITSTEIN
Agustinas 1308, esquina Teatinos. Rayos X. Medicina general, especialmente: corazón, pulmón, estómago e hígado. 1-4. Teléfono 3848.

DOCTOR GEORGES DAUBAS
Consultas 2-4 1|2
Amunátegui 36. Tel. Ing. 3679.

DR. E. DAVILA H.
Estudios Europa. Medicina interna. Laboratorio de 10-12 y 6-7. Castro 31

DR. DIAZ VELASCO
Medicina interna, niños, sífilis, 2 a 4. Vergara 474. Tel. 236 Parque.

DR. RODRIGO DONOSO GAETE
Medicina interna. Consultas: 5.30-7. Santo Domingo 1477.

DR. DODDS
Cirugía huesos, injertos óseos; cirugía cráneo-cerebral, de la médula, y nervios. Estudios EE. UU. Europa. 21 de Mayo 578.

DR. ESPINA
Rayos X. Medicina interna. Estudios Europa. Delicias 1228, esq. Gálvez. Tel. 2102. De 1.30-4.

DR. FUENZALIDA CORREA
Cirugía, ginecología, partos. Merced 663. De 1-3.

DR. FUENZALIDA BRAVO
Profesor, éxito enfermedades de niños. Merced 560. Tel. 1721. 2-4.

DR. FONTECILLA
Afecciones pulmonares y nerviosas. Rayos X. Delicias 1626.

DR. GARCIA COLLAO
Ojos, nariz, garganta y oídos. San Antonio 148. de 4-6.

DR. ENRIQUE GONZALEZ H.
Estudios Europa, especialmente estómago, intestinos, hígado, diabetes, obesidad, reumatismo. Ejército 644. De 1-3.

Dr. Carlos Garcés Baeza
Delicias 1276. Teléf. 3747
Laboratorio Clínico, Rayos X. Medicina interna. De 1 a 5.

DOCTOR GIANELLI
ESTUDIOS EUROPA
Sífilis, Piel, Vías urinarias. 21 de Mayo 562. Consultas de 2 a 6.

DR. ARISTIDES GONZALEZ C.
Profesor extraordinario. Obstetricia, enfermedades señoras, 1-3. Casilla 1551. Teléf. 2789. Agustinas 629.

DR. GREENE
Regresó Europa. Cirugía, Ginecología, San Martín 509, esquina Catedral, 2-4. Teléf. 2860.

GONORREA E IMPOTENCIA
Debilidad vital y gonorrea con sus afecciones, prostitis, supuraciones por más crónicas que sean, curan en pocos días, garantidas. Sistema nuevo. Dr. Winkelmann. 2 a 6. Alameda 880.

DR. CARLOS DOREN N.
Enfermedades de señoras. Cirugía. Monjitas 536. Teléfono inglés 2571. Consultas de 1 a 4.

DR. GARCIA DOMINGUEZ
Medicina general. Enfermedades señoras. De 2-5. San Martín 453.

A. ICAZA BARROS
Médico cirujano
Santo Domingo 739. Teléf. 2809.

DR. CARLOS A. ILLANES B.
Medicina interna y enfermedades de niños. De 2-5 Castro 176.

ENFERMEDADES DE LA PIEL
Sífilis - Radioterapia
Dr. FELIX GROHNERT B.
De 2 a 6. Castro 238

DR. ALEJANDRO INFANTE
Enfermedades niños, médico Hospital de Niños San Luis. Consultas: 2-4. Delicias 253.

DR. AGUSTIN INOSTROZA
Cirugía y Ginecología, Sífilis. De 4-6. Puente 583.

DR. GUSTAVO JIRON L.
Cirugía y Ginecología. Vergara 65. De 2 a 3.

RICARDO KUSKELL S.
Cirugía general. De 3-4, excepción Sábados. Merced 186. Teléf. 1344.

DR. A KORNER ANDWANTER
Estudios en Estados Unidos, cirugía, ortopedia. Consultas: 2-4. Santo Domingo 623.

DR. ANDRES KONIG
Ex-médico Sanatorio "Kneippianum". Woerchofen, Neurastenia, arterioesclerosis, Bronquitis, tifus, sífilis. 2-4. Claras 549.

INSTITUTO RADIOLOGICO
Radioscopia, radiografía, radioterapia.

DR. ADOLFO KLAPLAN
Estudios Estados Unidos y Europa. Compañía 1429.

DOCTOR LARA
Médico Hospital de Niños. Consultas: 2-3. Delicias 2814.

Instituto Sanitas
Agustinas 1955 - Teléf. 2438
Laboratorio, Autovacunas, Rayos X, Radioterapia profunda, Luz Ultravioleta, Aplicaciones eléctricas, Innalatorio de Radium. Baños de ácido carbónico, Diatermia, Ortopedia.

DOCTOR LAVAL
Medicina interna. Amunátegui 31. De 4-6. Domicilio: Cochrane 340.

DR. TEODORO LEIBLE
Enfermedades nerviosas. Medicina interna. Rayos X. 2-4. Olivos 794.

Dr. H. LEA PLAZA
Regresó de Europa. De 2-5. Claras 693. Teléf. 3880.

DR. LOIS
Trasladóse San Pablo 1236. Medicina, Cirugía, Inyecciones Intravenosas. 1-4.

DR. ARMANDO LEON L.
CIRUJANO
Compañía 1909. de 1-3. Teléf. 3846.

DR. LABRA LETELIER
Nariz, garganta y oídos. Consultas de 2-5. Compañía 2361.

DR. JUAN MARIN
Consultas: Amunátegui 85.
Domicilio: Nataniel 146.

DRA. CORA MAYERS
Estudios Europa. Enfermedades niños y Ginecología. Ahumada 49. De 4-6. Teléf. 711.

DR. MORALES VILLABLANCA
Jefe Policlínica. Piel, sífilis, venéreas. 3-6. Galería Alessandri 24. Ausente en el extranjero.

PROFESOR EDUARDO MOORE
Vergara 110. 2-6. Vías urinarias y piel.

DR. MEZA OLVA
Estudios Europa, Medicina Interna, Sífilis. 4 a 6. Dieciocho 268. Teléfono 1769. Domicilio: V. Mackenna 955. Teléfono Santa Elena 9.

DR. ITALO MARTINI Z.
Ojos, oídos, nariz y garganta. Delicias 1164. De 2 a 4 P. M.

DR. JUAN MONTENEGRO M.
Enfermedades de niños. Compañía 1770. Teléfono 2120.

PROF. B. MUÑOZ PAL.
Cirugía general. Dieciocho 260.

DR. MALBRAN
Enfermedades mentales y nerviosas. De 2 a 5. San Antonio 584.

MANUEL MORENO
Medicina general. Particularmente pulmón, estómago, intestinos. Tratamiento especial tuberculosis pulmonar. Estudios Europa. San Francisco 155 2 1|2 a 4 1|2.

DOCTOR MUJICA
Profesor enfermedades vista Ojos artificiales. Consultas: 10 a 12, y 1 1|2 a 3. Recoleta 868.

DR. MOUAT S.
Ginecología, partos, ex-jefe Clínica Ginecológica Dr. Korner. Brasil 25. De 1 a 4.

DR. MELENDEZ
Medicina interna, Sífilis. Merced 778. de 3-5. Domicilio: Sazie 2007. Teléfono 2246.

DRA. MAGDALENA NEIRA
Medicina interna y señoras. Consultas: de 2 a 4. Delicias 145.

DR. MORAGA FUENZALIDA
Medicina y Cirugía de niños. Cochrane 118. Teléfono 2804. De 1 a 3.

DR. NUÑEZ ZAMORA
Martes, Jueves, Sábado. 2-5. Matucana 289. Teléfono 291. Estación.

Dr. ORREGO PUELMA
Médico Hospital San Juan de Dios. Martes, Jueves, Sábado, de 4 a 6. Agustinas 1314.

DR. OHLERICH
Titulado Alemania, Chile. Medicina interna, enfermedades de niños. Teléfono 332. Catedral 1488.

DR. LUIS OPAZO F.
Jefe Policlínica Niños. Prof. Sanhueza. Compañía 2831. De 1-3.30.

Dra. ERNESTINA PEREZ
Estudios en Europa. Consultas de 10 a 12. Especiales en la tarde. Alameda 540.

DR. MARCIAL PARADA
Oídos, nariz, garganta. De 3 a 5.— Santo Domingo 831. Teléf. 3859.

DR. ALBERTO PANATT
Jefe Policlínica Prof. García Guerrero. Medicina general. Sífilis. 1.30 a 4. Teléf. 1211. Huérfanos 1819.

DR. DAVID PULIDO L.
Enfermedades niños. Santo Domingo 1790. Teléf. 2152. De 3 a 4.

DR. GUILLERMO PUELMA
Regresó de Europa. Vicuña Mackenna 171. Teléfono 431. De 3 a 4.

DR. PRUNES
Estudios en Europa, Jefe de Clínica. Piel, Sífilis, Venéreas. Merced N.o 490. Casilla 2894.

DR. RICARDO PERALTA G.
Cirugía general, especialmente de niños. Compañía 1606.

PROFESOR PARDO
Cirugía y enfermedades de señoras. Consultas: 2 a 4. Ejército 119.

DR. PANTOJA
Corazón, pulmón, estómago, sífilis. 2-4, 7-8. Tel. 574. Sto. Domingo 1036.

DR. OTTO PHILIPPI
Enfermedades niños. Sto. Domingo 820. De 1 a 3. Teléfono 2415.

DR. RAFAEL PEÑARANDA R.
Especialidad corazón, estómago, hígado, riñón, sífilis, venéreas. Llamados nocturnos. 2-4. Catedral 1988.

PROFESOR DR. SOTO PARADA
Laboratorio Clínico. Moneda 1035. De 2 a 6.

DR. EMILIO PETIT
Cirugía general, vías urinarias. Consultas: Dieciocho 128.

DR. JULIO PAREDES F.
Especialmente enfermedades señoras, Ginecología y cirugía abdominal. 2 a 4. Amunátegui 33.

DR. QUIROGA
Enfermedades nerviosas y mentales. Puente 583. Consultas de 2 a 5.

DR. EDUARDO DE RAMON
Cirugía. Enfermedades señoras. De 1 a 3. Agustinas 1606. Teléfono 3623.

DR. ALBERTO RAHAUSEN J.
Carmen 47. De 4-6. Tel. 3022. Riquelme 47. De 1-4. Teléf. 1642.

DR. JOEL RODRIGUEZ P.
Estudios Europa. Medicina interna, Especialmente estómago, intestinos. Rayos X. De 2-4. Amunátegui 539. Teléfono 2810.

DR. SCHWAZENBERG L.
Enfermedades niños. Merced 186.— Teléfono 1344.

DR. SANTANDER
Estudios Europa. Corazón, riñón, sífilis, especialmente estómago, intestinos. Rayos X. Laboratorio. Alameda 2079. De 2 a 5.

DR. STUARDO
Estudios Europa. Enfermedades niños. 1 a 4. Moneda 1526. Tel. 2245.

DR. OSCAR PERALTA C.
Medicina general. Enfermedades señoras. Rayos X. Laboratorio. Delicias 1276. Teléfono 3747. De 1 a 2½. Residencia: Prat 671. Teléfono 194.

DR. MARCO A. SEPULVEDA R.
Laboratorio: Bandera 736. Teléfono 233. Exámenes completos: sangre, orina, esputos, etc. Cultivos. Autovacunas. Abierto a toda hora.

DR. HELLMUTH SIEVERS W.
Médico-cirujano. Domicilio: Molina 632. San Antonio 275, 2 a 3 1|2.

GABINETE DE MECANOTERAPIA
Instituto Superior de Educación Física. Morandé 750. El gabinete estará a cargo del doctor H. Sievers. Consultas: Martes, Jueves y Sábado. De 4 a 5.

DR. STOLTING
Oculista. Médico recibido Alemania y Chile. Compañía 1392. De 3 a 5.

DR. TORRES TORRES
Jefe Clínica Prof. Korner. Enfermedades señoras. Catedral 1249. De 2 a 5.

DR. JAIME VIDAL
Ex-Director Sanatorio San José, enfermos pulmón. Puente 557, de 3—5.

DR. VIVES BRAVO
Estudios Europa. Enfermedades niños. 2 a 4. Tel. 2896. Monjitas 317.

DR. VARGAS SALCEDO
Cirujano. Martes, Jueves y Sábado. 2-5. Teatinos 354. Teléf. 1060.

DR. G. E. VIDAL S.
Consultas: 4 a 6. Delicias 2646. Teléfono 245. Estación.

DR. YAÑEZ G.
Regresó de Europa. Piel, Sífilis, venéreas. Delicias 865.

DR. VICUÑA HERBOSO
Ayudante Clínica, Prof. García Guerrero, medicina interna. Especialmente enfermedades corazón; Martes, Jueves, Sábado, de 2 1|2 a 4 1|2. Almirante Barroso 270. Teléfono 1053.

DR. MAURICIO WEINSTEIN
Piel, Sífilis y Venéreas. Radioterapia y Luz Ultravioleta. Especializado en Europa. Agustinas 1357. De 2 a 5.

DR. WAUGH ALDUNATE
606-914. Estudios Europa. Medicina interna, venéreas, Sífilis, Reacción Wassermann. 2-4½. Compañía 1853.

DR. WIREN
Oídos, nariz, garganta. Compañía 1606. De 2 a 3.

DENTISTAS

DR. RUBEN BUSTOS
Graduado en "Philadelphia Dental College". Larga experiencia profesional. Catedral 1280.

DR. CLODOMIRO CONTRERAS
San Antonio 451. Teléfono 3692. 2-6.

DR. CERDA LOPEZ
Dentista. Santo Domingo 849. Especialmente Coronas, Puentes, Porcelana. Hora fija.

DOCTOR GALLARDO GONZALEZ
Cirujano Dentista. Estudios Philadelphia. Consultas diurnas y nocturnas. Echaurren 26.

PEDRO MELENDEZ
Estudios Estados Unidos, Europa. Huérfanos 782. (Precios antiguos).

ENRIQUE MORENO OLEA
Clínica Dental
Especialistas en cada sección. Huérfanos 1616. Teléfono 1697.

CLINICA DENTAL
Doctor Valenzuela Basterrica
Unica clínica atendido por médico doctor Alberto Rahausen. Cirugía general de 2 a 4. Cuatro dentistas especialistas, de 9 a 7. Riquelme 47. Teléfono 1642.

DOCTOR ROGAT
ESPECIALISTA PIORREA-ALVEOLAR
ENCIAS SUPURANTES
DIENTES MOVIBLES
BOLSA COMERCIO
OF. 212. 213.

MUÑOZ LOBOS HNOS.
Extracciones sin dolor. Somnoformo, puentes, placas, tratamientos rápidos. San Diego 307-448.

RAFAEL URQUIETA S.
Dentista. Agustinas N.o 853.

DR. ALFONSO LENG H.
Jefe clínica operatoria Escuela Dental. Especialista puentes, coronas. Piorrea. Compañía 1594.

NICOLAS RODRIGUEZ P.
Dentista
Ayudante clínica operatoria Escuela Dental. Nataniel 159.

DR. F. DE PETRIS P.
Cirujano-Dentista. Galería Alessandri 25. Extracciones difíciles sin dolor. "Electroconización".

VIRGILIO ACUÑA M.
Cirujano dentista. Ayudante clínica operatoria Escuela Dental. Huérfanos 2796.

JORGE VILLASECA M.
Dentista. Graduado Filadelfia. Profesor Escuela Dental. Monjitas 736. Regresó.

CESAR VACCARO F.
Dentista.—Ayudante Clínica Operatoria Escuela Dental. Trasladóse Compañía 1053.

VETERINARIOS

SCHMIDT HERMAN
Enfermedades animales en general, llamados domicilio. San Antonio 457. Teléf. 3649.

ARQUITECTOS

EDUARDO TASSO
Construcciones, transformaciones y reparaciones. Honorarios: 8 por ciento. Planos, Presupuestos. Morandé 440.

MATRONAS

ROSENDA CASTRO DE TERRY
Recibe pensionistas; Inyecciones. Atención esmerada. Cochrane 1259.

CLINICA PRIVADA DE OBSTETRICIA
Señora Reyes, matrona ginecologista. Establecimiento moderno. Atendido por dos cirujanos especialistas. Recibe enfermas todas partes del país. Partos. Precios moderados. Consultas gratis. Esmeralda 636.

CLINICA
Ana G. Vargas Barrera. Partos. Recibe pensionistas. Cochrane 935.

MATRONA ERAZO
Huérfanos 2460, entre García Reyes y Bulnes. Gran pensionado particular. Partos, atendidos especialmente por su propietaria o médicos, a elección de las enfermas. Enfermedades de señoras, atendidas por médicos especialistas. Pensionistas. Inyecciones, atiende a domicilio.

Mme. E. FRAGNAUD
Matrona francesa. Manuel Rodríguez 647, entre Sto. Domingo y Rosas.

SARA OSORIO DE GONZALEZ
Pensionado particular para partos, curaciones internas. Asistencia domicilio. Rosas 1727.

PENSIONADO CRUZ ROJA
Atendido señora Emma de Torres, matrona llegada Buenos Aires. Pensionistas desde $ 100. Clínicas operaciones atendida doctor Paredes. San Diego 360.

PENSIONADO "Dra. VICENTINA".
Recibe enfermas, meses, días. Asistencia completa, partos, $ 50. Turno permanente. San Diego 57.

PENSIONADO PARTICULAR
Mercedes Rojas, matrona, San Diego 930. Recibe pensionistas de todas partes del país. Partos, inyecciones. Curaciones internas. Atiendo consultas por cartas. Consultas gratis. Precios módicos.

CARMELA TORO G.
Partos. Asistencia toda hora. Recibo enfermas. Matucana 640.

INFORMACIONES CABLE

DE NUESTROS CORRESPONSALES ESPECIALES, VIAS EASTERN Y ALL AMERICA CABLES, INC., DE "THE UNITED PRESS" Y

HUNGRIA SE INCORPORA A LA ASAMBLEA DE LA LIGA DE LAS NACIONES

ESTADOS UNIDOS RECHAZA LA PROPOSICION DE RUSIA PARA REANUDAR LAS RELACIONES ENTRE AMBOS PAISES

Havenstein, Presidente del Reichbank, habría llegado en Londres a un acuerdo que le permitirá satisfacer a Bélgica

Se anuncia oficialmente que el ex-Kaiser contraerá matrimonio con la princesa Chonaich

GRAN BRETAÑA

RECEPCION EN LA LEGACION DE CHILE

CON MOTIVO DEL ANIVERSARIO PATRIO

LONDRES 18. — El Encargado de Negocios de Chile ha recibido en la Legación a la colonia chilena con ocasión del aniversario de la Independencia de Chile; asistieron el Cuerpo Diplomático y los representantes del comercio anglo-chileno. — (Havas).

LAS REUNIONES DEL GABINETE BRITANICO

LONDRES 18.— El Gabinete sesionó a mediodía durante dos horas y volverá a reunirse a las cinco de la tarde.— (U. P.)

ALEMANIA

EL EX-KAISER VOLVERA A CASARSE

BERLIN 18. — Se anuncia oficialmente que el ex-Kaiser se ha comprometido con la princesa Chomaich; la boda se efectuará en Noviembre. — (U. P.)

HAVENSTEIN HABRIA LOGRADO LLEGAR A UN ACUERDO EN LONDRES

BERLIN 18. — No obstante las reservas, se asegura que el Director del Reichsbank, Herr Havenstein, ha logrado en Londres llegar a un arreglo, mediante el cual se satisfarán las exigencias de Bélgica. — (U P.)

RUMANIA

PILSUDSKI RECIBE NUMEROSAS MUESTRAS DE SIMPATIAS EN BUKAREST

LONDRES, 18. — El Mariscal Pilsudski ha abandonado Bukarest después de recibir numerosas muestras de simpatías de los soberanos y del pueblo rumanos.—(Havas).

IRLANDA

AL REMOVER UNA MINA, QUE ESTALLO PERECIERON 7 SOLDADOS Y UN COMANDANTE

DUBLIN 18—Siete soldados y un comandante del Estado Libre fueron muertos en las proximidades de Macroom al remover una mina que estalló.—(Havas).

ESTADOS UNIDOS

LA SUSPENSION DE LAS FAENAS EN LAS USINAS FORD

DETROIT (Michigan) 18. — La mayoría de las plantas de ensamble de la Fábrica Ford permaneció hoy inactiva; en total están afectadas por esta suspensión de las faenas, doscientas cincuenta mil personas, pertenecientes a las familias de los obreros.

Ha regresado el experto de la fábrica de su jira por los campos carboníferos del país; pero su informe no es aún conocido. — (U. P.)

RECORD MUNDIAL EN EL LANZAMIENTO DEL DARDO

NUEVA YORK, 18.— Sven Petandee Sweekish, americano, batió el record mundial de lanzamiento del dardo, arrojando a 165 pies y seis pulgadas un cuarto.— (U. P.)

SE LOGRA ABRIR LA MINA ARGONAUTA

Y SE EMPIEZA A BUSCAR A LOS MINEROS SEPULTADOS O A SUS CUERPOS

JACKSON (California) 18. —El equipo de trabajadores que trabaja en la apertura de la mina Argonauta ha penetrado a las siete en la mina y ha empezado inmediatamente la busca de los mineros o de sus cuerpos. Se cree que se tardará unas 24 horas en encontrarlos. — (Havas).

SE AUTORIZA LA IMPORTACION DE 200,000 TONELADAS DE SALITRE CHILENO

BERLIN 18. — Se ha autorizado la importación de doscientas mil toneladas de salitre chileno hasta el mes de Junio del año próximo. — (U. P.)

ESTADOS UNIDOS NO REANUDARA SUS RELACIONES CON RUSIA

WASHINGTON 18.— Se anuncia oficialmente que los Estados Unidos rechazaron la proposición rusa para reanudar relaciones. — (U. P.)

BRASIL

ENTREVISTA A RUY BARBOSA

RIO JANEIRO 18. — "He entrevistado a Rui Barbosa con motivo del aniversario chileno.

—Al agradecer el recuerdo que hiciera de Chile, dijo que lo hacía porque conocía a fondo la historia y sabía que Chile había jugado un rol importantísimo y decisivo en la América Latina.

"Agregó que le ligaban lazos de afecto con los dirigentes chilenos y recordó los grandes hombres que había conocido en Europa. —(Enviado Especial).

LA ENTREGA DEL MENSAJE DEL PRESIDENTE ALESSANDRI A PESSOA

RIO DE JANEIRO 18. —En la mañana de hoy los miembros de la Embajada enviaron un afectuoso saludo al Presidente Alessandri, y por su intermedio, al país.

El señor Subercaseaux almorzó con varios chilenos, entre los cuales figuraba el capitán Aracena, recordándose durante el almuerzo a la patria.

A las tres de la tarde los embajadores acompañaron a Aracena a entregar solemnemente al Presidente Pessoa el saludo que le enviara el Presidente Alessandri. La entrevista fué cordialísima. — (Enviado Especial).

EL RAID DE ARACENA

RIO DE JANEIRO 18. — Los aviadores portugueses y Santos Dumont harán una exposición escrita declarando que estiman que Aracena ha terminado heroicamente su raid.

La Liga Patriótica Argentina entregó la medalla al mérito de primera clase a Aracena. —(Enviado Especial).

DEMOSTRACION DE CARIÑO AL PRESIDENTE DEL PORTUGAL

RIO DE JANEIRO 18.—El Presidente del Portugal, Excmo. Sr. Almeida continúa recibiendo cariñosas demostraciones del pueblo brasileño, de la colectividad portuguesa y del Gobierno.

Hoy visitó diversos puntos de la ciudad. Los diarios informan que el Presidente Almeida regresará al Portugal el 28 del corriente a bordo del crucero Barroso.— (Especial).

ARGENTINA

CELEBRACION DEL ANIVERSARIO DE LA INDEPENDENCIA CHILENA

BUENOS AIRES 18.—Los diarios destacan el aniversario chileno, expresando la unión fraternal que une a la Argentina y Chile, exteriorizándose este afecto por la asociación jubilosa y recíprocas de sus aniversarios.

En el Hotel París se reunieron a la hora de almuerzo los principales miembros de la colectividad chilena, festejando el aniversario patrio. El Encargado de Negocios tenía a su derecha al senador Bañados, a su izquierda a don Domingo de Toro, quien al finalizar el almuerzo pronunció un elocuente discurso en el que sintetizó la actual situación chilena, sus relaciones internacionales, la cuestión política interna.

A continuación hablaron Ballerini, Guillermo Córdoba, etc., todos fueron muy aplaudidos. La orquesta ejecutó los himnos argentino y chileno, los que fueron ovacionados por la concurrencia.—(Especial)

LA CELEBRACION DEL 18 DE SETIEMBRE

Algunos chilenos vuelan por la ciudad, en hidroaviones, lanzando mensajes de saludos.—Recepción en el Hotel Gloria.

RIO DE JANEIRO.- -Con motivo de laniversario de la Independencia de Chile, el diputado don José Maza, Prat, y el enviado especial de "La Nación", acompañados de Soares Pinna volaron hoy en una escuadrilla de hidroaviones por toda la ciudad lanzando mensajes al Presidente de la República, Excmo. señor Pessoa, a la Marina, a la prensa, a los Embajadores chilenos, a la mujer brasileña, representada por la señora del Presidente.

"El Jornal do Brasil" recibió el mensaje de "La Nación", publicándolo en la pizarra y anunciándolo con la sirena, conjuntamente con los agradecimientos de la prensa brasileña.

El mensaje para el Excmo. señor Pessoa decía: "En el día del aniversario de la independencia de Chile y desde un avión brasileño, seguro estoy de interpretar los sentimientos del Parlamento, del pueblo de mi patria, saludando a Su Excelencia y al país tradicionalmente amigo nuestro".— (Firmado).—Maza.

El representante de "La Nación" de Santiago, a nombre de la prensa saluda cordialmente a la prensa hermana, haciendo votos porque la poderosa palanca del periodismo continúe estimulando a la opinión pública de los dos países hacia el recíproco afecto y estrechando los lazos de amistad de ambos países.

El mensaje de Prat a nombre del almirante Fontaine saluda al Ministro de Marina.

En la tarde se efectuó una gran recepción en el Hotel Gloria, ofrecida por el embajador chileno a las fiestas del Centenario, señor Guillermo Subercaseaux, a la que concurrió lo más granado de la sociedad fluminense.

Esta noche se efectuará una velada en homenaje a Chile en el Teatro Municipal.—(Enviado Especial).

FRANCIA

EN LA LEGACION DE CHILE SE EFECTUA UNA RECEPCION

con motivo del aniversario de la Independencia

PARIS 18. — En la Legación chilena se efectuó una brillante recepción con motivo del aniversario de la Independencia de Chile. Asistió toda la colonia chilena, un representante de M. Poincaré, el señor Alessandri, hermano del Presidente de Chile; representantes del Uruguay, Argentina, Paraguay, Ecuador; el señor Mathieu, Embajador de Chile en Estados Unidos, y el Embajador de Chile en Roma. — (Havas).

BULGARIA

UNA POBLADA INTENTA LYNCHAR A LOS EX-MINISTROS

QUE ACTUARON EN LA OPOSICION

SOFIA, 18. — Una gran muchedumbre, que se mostraba hostil a los ex-Ministros que actuaron en la oposición, intentó lincharlos en los momentos en que se dirigían a Tirnove, acompañados del Ministro del Interior, para asistir a una asamblea política; debido a la oportuna intervención de la policía se evitó que la muchedumbre acometiera.—(Havas).

La Tercera Asamblea de la Liga de las Naciones

HUNGRIA SE INCORPORA A LA ASAMBLEA

GINEBRA 18. — La Asamblea ratificó la admisión de Hungría a la Liga de las Naciones, y el Ministro de Relaciones de aquel país, Banffy, ocupó inmediatamente su asiento como jefe de la delegación húngara. — (U. P.)

LA PEQUEÑA ENTENTE ANTE LA ADMISION DE HUNGRIA

GINEBRA 18. — Ossusky, dirigiéndose a la Asamblea a nombre de todos los países de la Pequeña Entente, declaró que, aun cuando Hungría no se ha desarmado todavía, no ha abolido en definitiva el servicio militar y no ha proveído todavía a una adecuada protección de las minorías, la Pequeña Entente, ante la evidencia de la buena voluntad de Hungría, no se opone a su admisión, agregando que aquel país se ha comprometido solemnemente a no permitir el regreso de la dinastía de los Hapsburgo. — (U. P.)

GUATEMALA ENVIA SU DELEGACION A LA ASAMBLEA

GINEBRA 18. — Guatemala ha notificado a la Asamblea que envía su delegación. — (U. P.)

PIDE A LA LIGA INTERVENGA PARA SOLUCIONAR EL CONFLICTO GRECO-TURCO

GINEBRA 18. — Nansen, a nombre de Noruega, ha presentado una moción en la Asamblea, en el sentido de que la Liga de las Naciones intervenga inmediatamente en el conflicto greco-turco, para terminar las hostilidades, tomando las medidas consiguientes a fin de arreglar la situación. — (U. P.)

EL INFORME DE LA COMISION DE MANDATOS

El sistema está implantado con completo éxito. — Investigaciones que serán proseguidas. — Los cargos formulados a Gran Bretaña, Australia y Nueva Zelandia respecto de los depósitos de fosfatos de la isla Maurú.

GINEBRA 18.— El sistema de los mandatos está. ya. en vigencia con todo éxito a pesar de haber sido inaugurado en toda su extensión el año pasado, ha quedado plenamente establecido, en forma oficial, al aprobar esta mañana la Asamblea el primer informe anual de la Comisión Permanente de Mandatos que tiene a su cargo vigilar la forma en que las potencias mandatarias administran las ex-colonias alemanas, a fin de que esa Administración se lleve a cabo de acuerdo con los principios establecidos en el Tratado de Versalles.

El informe declara que todas las potencias mandatarias dieron todas clases de facilidades a la Comisión para que pudiera imponerse, en forma detallada, de la forma en que cumplían sus mandatos.

La Comisión anunció que tenía la intención de proseguir la investigación referente a la cuestión de los contratos de trabajo en las islas del Pacífico, leyes territoriales, legislación referente al expendio de licores, como también las leyes sociales y económicas. Con respecto de los cargos, según los cuales Gran Bretaña, Australia y Nueva Zelandia habrían monopolizado los más ricos depósitos de fosfatos del fundo, que se encuentran en la isla Nauru, la Comisión informó que esas potencias mandatarias solamente habían entregado a intereses privados el monopolio alemán que existía antes de la guerra.

HENRY WOOD.—(U. P.)

EN LA ASAMBLEA SE RECUERDA QUE HOY ES EL ANIVERSARIO CHILENO

GINEBRA 18. — El delegado brasileño recordó a la Asamblea que, siendo hoy el aniversario chileno, se deberían enviar salutaciones al Gobierno de Chile. El delegado Rivas Vicuña agradeció a nombre de Chile tal moción. — (U. P.)

LA ASAMBLEA SE ASOCIA AL ANIVERSARIO CHILENO

GINEBRA 18. En la sesión de hoy de la Asamblea de la Liga de las Naciones, el delegado brasileño, señor Da Gama, hizo indicación para que la Asamblea se asociara al aniversario de la Independencia de Chile, como un homenaje a este país y al Presidente de la Liga, señor Agustín Edwards.

La indicación del señor Da Gama fué aprobada por unanimidad.

El delegado de Chile, señor Rivas Vicuña, pronunció un breve y elocuente discurso, agradeciendo al señor Da Gama y a toda la Asamblea el alto honor dispensado a su país. — (Havas).

EL REY DE ESPAÑA AGRADECE A LA LIGA LA FELICITACION POR EL ANIVERSARIO DE ELCANO

GINEBRA 18. — El Presidente señor Edwards leyó en la Asamblea un telegrama del Rey de España, en el que agradece a la Liga de las Naciones las felicitaciones con motivo del aniversario de Elcano. —(U. P.)

URUGUAY

LOS DIARIOS SALUDAN A CHILE

CON MOTIVO DEL ANIVERSARIO

MONTEVIDEO 18.— Los diarios saludan a Chile con motivo del aniversario de su independencia y publican el retrato del Presidente Alessandri.

La recepción en la Legación chilena fué brillantísima, con asistencia del canciller Buero, altos funcionarios, personalidades, diplomáticos y miembros distinguidos de la sociedad.—(Havas).

Una visita a la Exposición Industrial

Mucho nos había sido alabada por personas competentes y de crédito la forma y múltiples materias que en todos los ramos de la actividad humana, a la misma habían aportado nuestros industriales; pero jamás habíamos creído que en nuestro país hubiera el adelanto que en esta visita notamos. No nos es posible, recién inaugurada, pasar revista a cada una de las industrias, ni mucho menos entrar en detalles de lo mucho y bueno que vimos, y que nos llamó la atención, sólo sí haremos notar, por su sobresalencia la forma en que están expuestos y el **mérito** que representa el trabajo presentado en el 2.o piso del Pabellón París, por la Tintorería **"Las Novedades"**, de los señores Vives y Cía., los cuales según certificados notariales que se exhiben, atestiguan que los mantones de seda que se ven de color claro, antes eran negros, piezas de tela con sus vistosos colores, asimismo cambiados de negro a claro; pero lo que más nos llamó la atención fué una tela de seda que, teñida a tiras con ocho o nueve colores parece estampada, sin que en sus líneas de separación se conozca mancha o mezcla de los colores entre sí. **Otra que de negra que era se presenta completamente blanca**, lo que nunca habríamos creído a no verlo nosotros mismos, y leer el acta notarial que lo atestigua; medias teñidas a dos o tres colores, géneros teñidos, pajas para sombreros y tantas otras cosas que no detallamos.

Deseosos de más detalles por cuanto nos sorprendió lo expuesto, preguntamos, y nos dijeron que nada tenía de particular por cuanto el dueño era su oficio hacer lo que hacía, que había tenido tintorería en Europa y, por lo tanto, técnico en lo que hacía, era su especialidad: que tenía los más modernos aparatos a su disposición, y que en cuanto en colores, era representante de varias casas europeas, por cuyo motivo las podía tener con más economía y mejores. No por eso dejó de admirarnos ni dejamos de felicitar a los señores Vives y Cía. por el aporte al país de su industria, y creemos que la generalidad de las personas no dejarán de reconocer su mérito, en los trabajos que presentan, pues por más que sea del oficio, su trabajo representa y sus talleres de la calle San Francisco 425 se verán agobiados del trabajo que con exceso se le presentará; por nuestra parte, deseosos de conocer las personas y las cosas de nuestro país, no dejaremos en breve de visitar a los señores Vives y Cía. para tener el gusto de conocerles personalmente y, de paso, ver el trabajo y las explicaciones que dichos señores nos dén sobre el mismo.

ENTREVISTA AL SENADOR CHILENO SEÑOR GUILLERMO BAÑADOS

Dice que lamentaría tener que dar su voto desfavorable al protocolo. — Lo encuentra inoportuno e inaceptable.

BUENOS AIRES, 18. — Entrevistado por un representante de "La Razón" el senador chileno señor Guillermo Bañados, ha declarado lo que sigue:

"Creo firmemente que el protocolo ha sido hecho en momento muy inoportuno y en circunstancias no aceptables por cuanto el sólo hecho de aceptar un árbitro hace sospechar, a los espíritus suspicaces algo así como una especie de duda respecto al derecho que sostenemos tan legalmente desde hace tantos años.

Interrogado respecto a su actitud en caso de que actuara en el debate, dijo que lamentaría sobremanera dar su voto desfavorable al protocolo, mucho más si se tiene en cuenta su admiración hacia el Presidente Alessandri, a quien lo unen estrechos vínculos de amistad; pero en el caso presente, posiblemente se verá obligado a declararse contrario a la aprobación del protocolo.

Pasando a otras materias, abogó por la confraternidad argentino-chilena; agregó que cuando se tratara en el Senado chileno el proyecto del transandino votará en su favor.—(Havas).

SI SU BOTE DE REMO

QUIERA TRANSFORMARLO EN POCOS MINUTOS EN UN ESPLENDIDO BOTE A MOTOR

Instale en él uno de los excelentes MOTORES "EVINRUDE" que ofrecemos para este objeto.

Son insuperables por su duración, buen funcionamiento y economía, se instalan y se retiran del bote en pocos minutos y son tan sencillos que un niño los puede manejar.

También ofrecemos Bombas centrífugas acopladas a estos espléndidos motores.

Más informes solicítelos de nuestro Departamento de Maquinarias

MORRISON & Co.

AHUMADA 65 - 77 SANTIAGO

EXPOSICION INDUSTRIAL

Visite Ud. el Muestrario DE

Dentaduras Artificiales

en el 2.o piso del Pabellón París

TE - a $ 6.00, $7.00, $ 8.00, $ 9.00, $ 12.00 - TE

ALFREDO BLANCHARD. CALLE LA BOLSA 33

ES ABSOLUTAMENTE INDISCUTIBLE EL EXITO QUE SE OBTIENE CON LA APLICACION DEL

SALITRE

como abono y fertilizante en la agricultura, viñas y árboles frutales, el que se puede obtener para entrega inmediata en Valparaíso y Santiago, a los siguientes precios:

En Valparaíso:

Salitre de 95% por carros completos, a.	$ 14.50	m/c. neto el quintal
Salitre de 95% por menor cantidad, a.	14.80	m/c. neto el quintal
Salitre potásico por carros completos, a.	18.50	m/c. neto el quintal
Salitre potásico por menor cantidad, a.	18.80	m/c. neto el quintal

En Santiago:

Salitre de 95% por cualquier cantidad, a.	$ 15.10	m/c. neto el quintal
Salitre potásico por cualquier cantidad, a.	19.10	m/c. neto el quintal

WESSEL, DUVAL & Cía.

MORANDE ESQUINA DE HUERFANOS

AGENTES EXCLUSIVOS DE LA ASOCIACION DE PRODUCTORES DE SALITRE DE CHILE

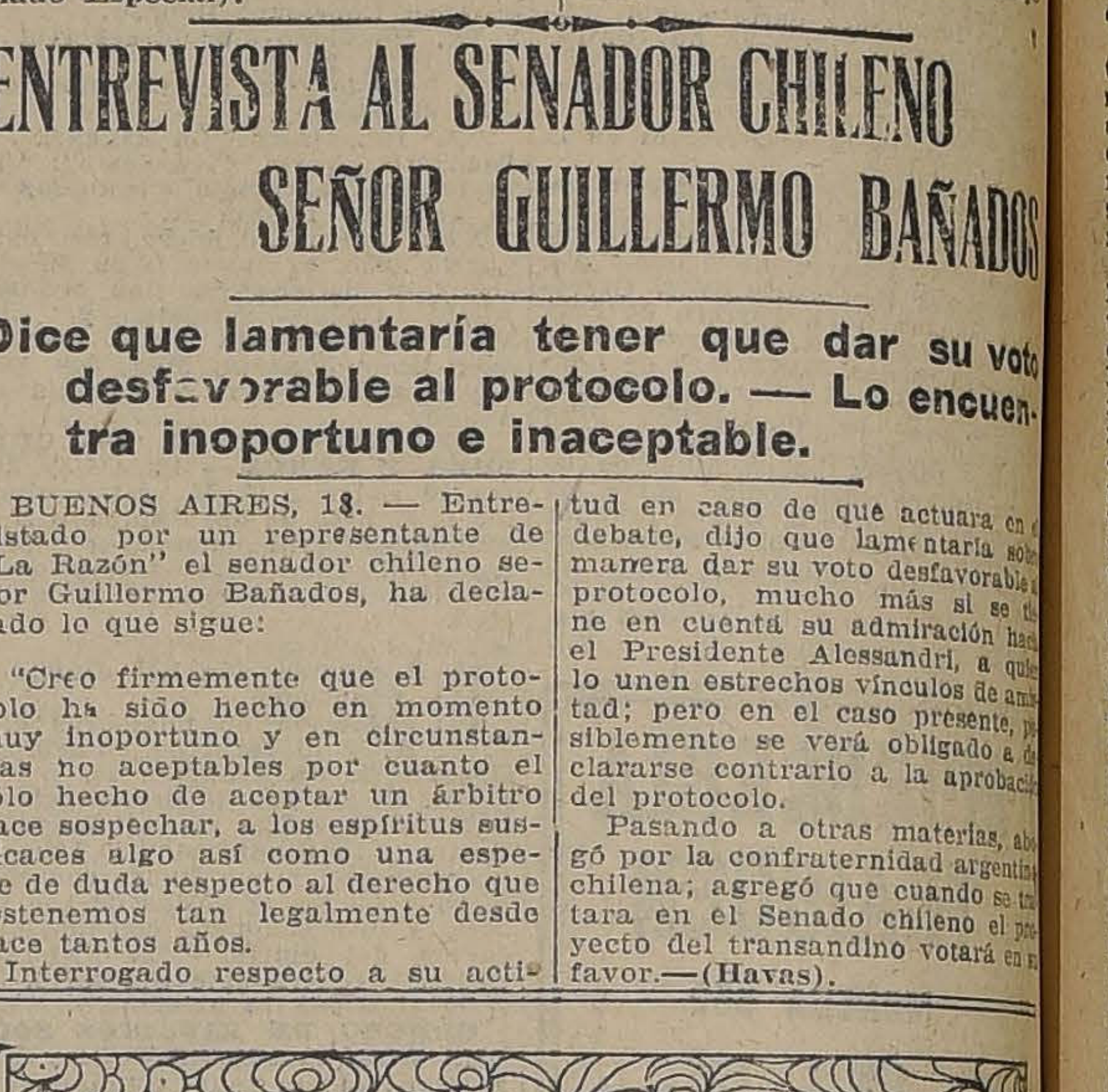

Los automóviles "MOTOBLOC", la gran marca Francesa, en fin llegaron. — Exposición y venta:
RAFAEL VIVES :-: TELEFONO 5077
MORANDE 795

Segadoras de Pasto "DEERING"
ESPECIALES PARA TREBOL

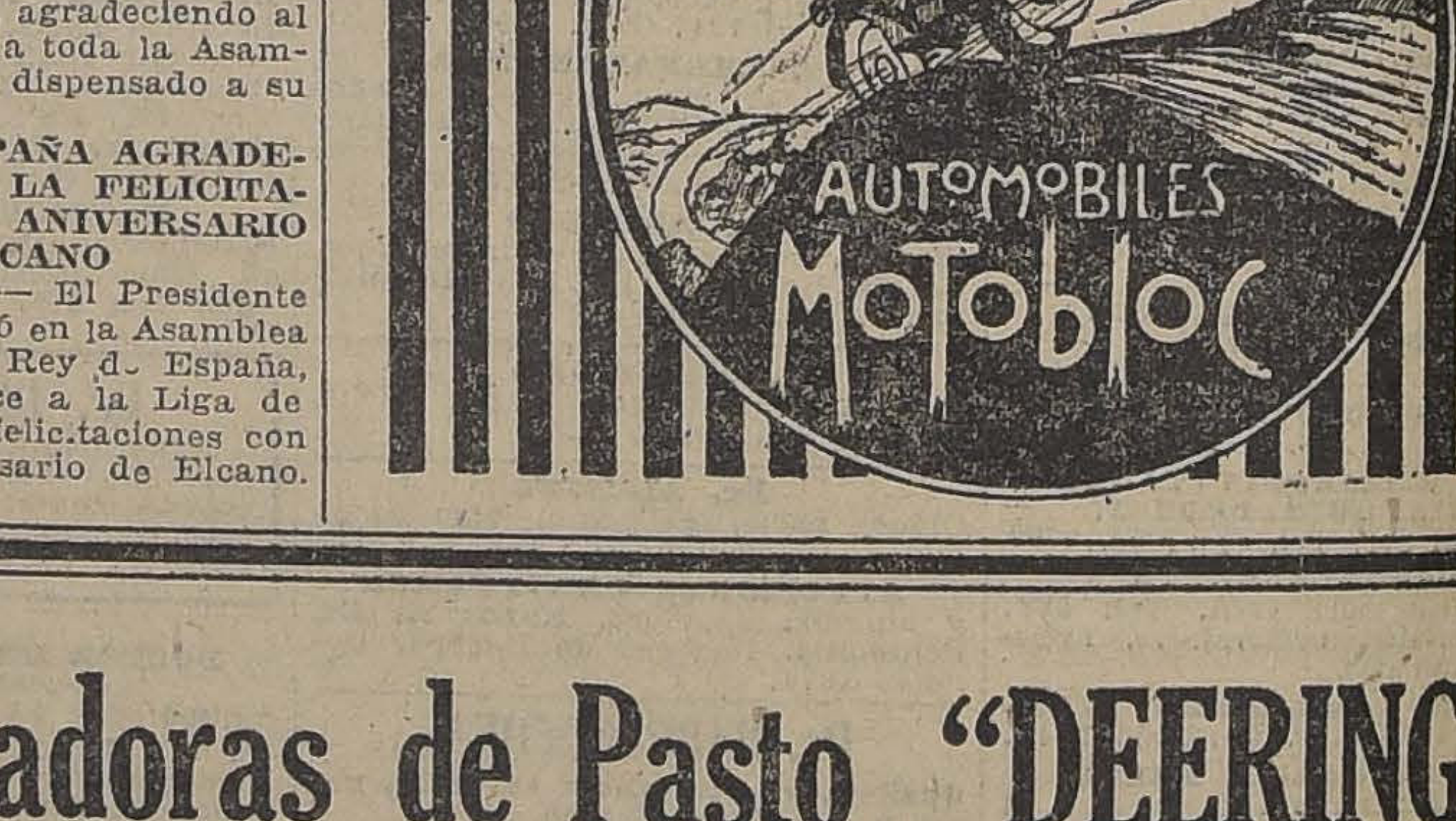

Esta es la única máquina que corta sin dificultad alguna los tréboles gruesos y tupidos que se dan en la zona central.

RASTRILLOS para pasto "DEERING"
AFILADORAS para cuchillos "DEERING".
PICADORAS de pasto y ensilaje "DEERING".
PRENSAS a fuerza motriz "DEERING".

OFRECEN:

SAAVEDRA, BENARD & Cía.

GRAFICAS DEL EXTERIOR

AGENCIA HAVAS. — LOS ORIGINALES DE TODOS LOS CABLEGRAMAS QUE SE INSERTAN EN ESTA SECCION ESTAN A DISPOSICION DEL PUBLICO EN ESTA IMPRENTA

LOS KEMALISTAS PREPARAN UN AVANCE SOBRE ISMIDT

CONSTANTINOPLA, 18. — Circulan rumores que los kemalistas preparan su avance sobre Ismidt y que con tal motivo concentran varias divisiones entre Panderma y Baesikiri.—(Havas).

LOS DIARIOS ESTIMAN QUE BASTARIA UNA INTERVENCION DIPLOMATICA PARA RESTABLECER LA PAZ

LONDRES, 18. — Los diarios, ocupándose de la crítica situación por que atraviesan los pueblos del Oriente, censura la intervención armada, estimando que las negociaciones diplomáticas bastarían para restablecer la paz.

"The Times" dice, al respecto, que Mustapha Kemal no desea estrellarse con la Entente. — (Havas).

EL METROPOLITANO DE ESMIRNA SE SALVA

ATENAS, 18. — El Metropolitano armenio, que estaba en Esmirna fué salvado y llegó sin novedad a Atenas.—(Havas).

LA PRENSA COMENTA LA NOTA BRITANICA

RELATIVA A LAS MEDIDAS MILITARES EN CONTRA DE KEMAL PACHA

PARIS, 18. — Comentando la nota británica relativa a las medidas militares en contra de Kemal Pacha, los diarios franceses comprueban que se hallan en contradicción con el espíritu de la letra de las decisiones tomadas anteriormente por los aliados. Hacen notar además, que la actitud de Mr. Lloyd George es contraria a los propios intereses británicos y aliados y particularmente peligrosa en razón de la situación porque atraviesa actualmente el cercano Oriente.

Estiman que esa política es dictada por la preocupación de derribar la potencia otomana y ven su fracaso seguro, temen además que se produzca un efecto contrario provocando la sublevación general de las poblaciones musulmanas.

"Le Petit Parisien" recordando las diversas ocasiones en que se trató de la ocupación por Francia de la cuenca del Ruhr, expresa que Inglaterra aconsejó a Francia, moderación, prudencia y sangre fría. Agrega que ahora correspondería a Francia dar a sus amigos los ingleses, estos mismos consejos y pedirles que no continúen en su política, pues podrían llevar a los turcos a la desesperación.

Por temor a Rusia, agrega "Le Petit Parisien", los turcos se arrojaron en 1914 en brazos de Alemania y estima que no debería de suceder otro tanto que por la intromisión de Inglaterra en Constantinopla, los turcos se arrojen en brazo de Rusia, que provocaría tarde o temprano una nueva guerra europea.

"Le Matin" expresa que es una locura tomar actitudes violentas en las circunstancias actuales, expresa sus dudas de que Inglaterra sea apoyada por otra potencia en esta aventuras políticas. Agrega que el gobierno de Francia no se dejará seguramente arrastrar por semejante aberración. En cuanto a sus aliados balkánicos expresan que están deseosos de conservar la paz, tan caramente adquirida y que seguramente sostendrán la política de Francia.—(Havas).

LA DELICADA SITUACION DE ORIENTE

Gran Bretaña está dispuesta a obrar independientemente para proteger los estrechos. — Se anuncia semi-oficialmente, que Sureslavia está resuelta a apoyar a Grecia. — Nansen pide a la Asamblea de la Liga de las Naciones dar los pasos necesarios para poner fin a las hostilidades greco-turcas. — El Gobierno francés habría decidido comisionar a M. Franklin Bouillon para que convenza a Kemal de no violar la zona neutral ni atacar a Constantinopla. — El leader nacionalista turco no iniciará negociaciones con los aliados sin el consentimiento de Rusia.

SERIAN INEXACTOS LOS RUMORES DE QUE LOS ALIADOS PARTICIPARON EN EL BOMBARDEO DE LOS BARRIOS TURCOS DE ESMIRNA

ATENAS, 18. — Contrariamente a los rumores que han circulado anunciando que los buques de guerra griegos participaron en la destrucción del puerto de Esmirna, se afirma que esos rumores son inexactos, pues los aliados impidieron el desembarco de destacamentos y el bombardeo del barrio turco.—(Havas).

SE DESMIENTE EL RUMOR DE ASESINATO DEL DIRECTOR DE CORREOS DE ESMIRNA

LONDRES, 18. — La Agencia Reuter anuncia que es inexacto que el Director de Correo de Esmirna haya sido asesinado.—(Havas).

TROPAS QUE PARTEN PARA CONSTATINOPLA

MALTA, 18. — El primer batallón del regimiento Gordon Hughlanders ha partido para Constantinopla.—(Havas).

LA CUESTION DE ORIENTE EN LA LIGA DE LAS NACIONES

Dos mociones presentadas por Nansen. — Lord Robert Cecil pide también la intervención de la Liga en el conflicto greco-turco.

GINEBRA, 18. — La situación del Asia Menor ha sido definitivamente planteada ante la Liga al presentar Nansen dos mociones a la Asamblea.

La primera, pidiendo que la Asamblea, de acuerdo con el artículo cuarto del Pacto, pusiera en la tabla del presente período de sesiones la cuestión de utilizar la organización de la Liga en Constantinopla en favor de los 200,000 refugiados de Esmirna y Brussa; y

La segunda, que es la más importante, pidiendo que el Consejo diera inmediatamente los pasos necesarios para terminar las hostilidades turco-griegas y solucionar el problema.

La Asamblea refirió la primera moción a la Quinta Comisión, para que se pronuncie inmediatamente al respecto y la segunda a la Comisión de Programa.

Lord Robert Cecil también introdujo la cuestión de Asia Menor en la Asamblea con una moción en que pedía se ordenara al Consejo adoptar las medidas del caso para proteger la integridad de Armenia en la solución greco-turca. — HENRY WOOD. (U. P.).

EL MINISTRO DE FRANCIA HACE UNA FORMAL PROTESTA

POR LA CAMPAÑA CALUMNIOSA DE LA PRENSA

ATENAS, 18. — El Ministro de Francia ha hecho una formal protesta, a nombre de su gobierno, ante el Ministro de Relaciones, Galogeropoulos, por la campaña calumniosa que ciertos diarios griegos han hecho en contra de **Francia.**

El Ministro de Relaciones hizo llamar inmediatamente a su presencia a los directores de diarios y les hizo presente las conveniencias de hacer cesar esta campaña injusta y nefasta.—(Havas).

SE DECRETA LA DISOLUCION DE LA ASAMBLEA NACIONAL

ATENAS, 18. — El gobierno heleno ha decidido disolver la Asamblea Nacional y proceder a nuevas elecciones.—(Havas).

UNA DECLARACION DE TCHITCHERIN

REFERENTE A LAS POSIBLES NEGOCIACIONES ENTRE KEMAL Y LOS ALIADOS

BERLIN 18. — Tchitcherin declaró al representante de la United Press que esperaba que Mustafá Kemal consultaría a los Soviets antes de iniciar negociación alguna con los aliados respecto de los Dardanelos, agregando que, en caso de que el leader nacionalista turno negociara sin consultar a Rusia, lo consideraría como una violación del espíritu del Tratado que los Gobiernos del Soviet ruso y de Angora celebraron el año pasado, en el cual se estipula que los kemalistas no iniciarán negociaciones en Oriente con los aliados sin el consentimiento ruso.—(U. P.)

AUSTRALIA PIDE LA INTERVENCION DE LA LIGA

EN LA CUESTION DE ORIENTE

MELBOURNE 18.— El Premier australiano Mr. Hughes cablegrafió a sir Joseph Cook, delegado australiano en Ginebra, pidiéndole someter la cuestión de Oriente a la Asamblea de la Liga de las Naciones.—(U. P.)

DECLARACION DE LORD FRENCH

PARIS 18.— El feld mariscal británico lord French, que se dirige a las capitales de los países balkánicos, y a Constantinopla, ha manifestado que su misión no es oficial.

"—El deber de un soldado, — agregó, — en estos graves tiempos, es guardar silencio".

INFORMES SOLICITADOS AL CONTRALMIRANTE BRISTOL

WASHINGTON 18. — El Departamento de Estado ha dado instrucciones al Comisario norte-americano, en Constantinopla, contralmirante Bristol, a fin de que informe ampliamente:

1.o Sobre la suerte de los catorce naturalizados norte-americanos que se dice están perdidos.

2.o Sobre la extensión de los daños causados a las propiedades americanas en Esmirna.

3.o Cuántos nacionales o naturalizados norte-americanos permanecen aún en Esmirna.

4.o Número de nacionales norte-americanos destituídos.

El Departamento ha solicitado informes semejantes a los cónsules en Salónica y Atenas. —(U. P.)

COMENTARIOS DE LA PRENSA SOBRE LA CUESTION GRECO-TURCA

LONDRES, 18. — La mayoría de los diarios llama la atención sobre la necesidad de que los aliados marchen en perfecta armonía en la cuestión de Orienté, acción a la que contribuiría la Pequeña Entente.

"The Times" informa que el gobierno italiano ha informado a Inglaterra que Italia se abstendrá de participar en cualquier acción en contra de los turcos.

"The Times" anuncia que la conferencia que se celebrará entre las autoridades militares de Riga y Moscou ha decidido alistar las fuerzas rusas del Cáucaso y del Mar Negro a fin de estar preparados ante un posible avance de los kemalistas en contra de Constantinopla.—(Havas).

SOBRE EL ORIGEN DE UNA NOTA

LONDRES 18. — "The Evening Standard", pretende que la nota británica comunicada el Sábado no emanaba del Ministerio de Relaciones Exteriores. — (Havas).

LOS TELEGRAMAS ALARMANTES DE ESMIRNA PROCEDEN TODOS DE ATENAS

LONDRES, 18. — La Agencia Reuter anuncia que los últimos telegramas de Esmirna no confirman los rumores alarmantes que han circulado y que la mayoría de esos telegramas que se referían a las pérdidas de vida son procedentes de Atenas. —(Havas).

EL ALTO COMISARIO FRANCES SE DIRIGE A ESMIRNA

CONSTANTINOPLA 18. — El Alto Comisario francés, General Pellé, se dirige a Esmirna para investigar los perjuicios que ha sufrido la colonia francesa y para disponer las medidas necesarias para socorrer a sus connacionales. —(Havas).

LA ACTITUD DE GRAN BRETAÑA EN ORIENTE

Se la considera injustificada y precipitada.— Conferencia de Poincaré con el Rey Alejandro de Sureslavia.—Una entrevista del Ferid Bey con Nintchich.

PARIS, 18. — Semi-oficialmente se dice que la actitud asumida por Gran Bretaña respecto de los Dardanelos es injustificada y precipitada.

Se hace notar que todas las veces que Francia consideró la posibilidad de una acción militar independiente contra Alemania, Inglaterra se lo impidió y ahora es ese país el que obra independientemente.

Esta acción es ahora la única brecha grande que existe entre las políticas de Francia y de Gran Bretaña en Oriente.

Se sabe que M. Poincaré conferenció el Sábado, secretamente, durante dos horas, con el representante kemalista en París, Ferid Bey conferenció con el premier sureslavo Nintchitch.— Webb Miller (U. P.)

IMPORTANTE REUNION DEL GABINETE BRITANICO

LONDRES 18. — El Gabinete británico celebró un importante Consejo al que asistían los peritos diplomático militar, aeronáutico y naval.

Se examinó extensamente la defensa de la zona neutral que queda a ambos lados del estrecho de los Dardanelos y se estudió las medidas tendientes a evitar una posible agresión de los turcos. — (Havas).

SOBRE EL PRETENDIDO SECUESTRO DE PIERRE BENOIT

PARIS 18. — El escritor Pierre Benoit, se presentó a la policía y tuvo una larga entrevista con el Prefecto de Policía de esta capital.

Se negó a confirmar y a dar mayores noticias a los periodistas sobre los rumores que anunciaron su secuestro por los nacionalistas irlandeses, limitándose a declarar que partía en viaje, pidiendo además se guardara silencio y se olvidara lo ocurrido. — (Havas).

DESPUES DE LA SESION DEL GABINETE BRITANICO

LONDRES 18. — Después de la sesión de Gabinete habida en Downing Street se anunció que se enviaría a Constantinopla refuerzos de todas las armas y que se había dado órdenes de enviar fuerzas desde Inglaterra, si era necesario.

Lord Curzon irá mañana a París, a fin de tratar de conocer el punto de vista francés, después de la respuesta recibida hoy que no habrá conferencia de paz posible mientras no esté asegurado el respeto a la zona neutral.

El Imperio Británico está dispuesto a defender, sin ayuda, los estrechos.— (U. P.)

AUSTRALIA RESPONDE AL LLAMADO DE GRAN BRETAÑA

SYDNEY 18. — Seis mil setecientos individuos se han presentado ya para prestar servicios en los Dardanelos.

El Teniente General Sir John Monash declaró que una brigada podría salir de Australia antes de 15 días. — (U. P.)

SURESLAVIA APOYARA A GRECIA

PARIS 18. —El corresponsal de la Agencia Radios en Belgrado anuncia, semioficialmente, que el Gabinete decidió apoyar diplomáticamente a Grecia y no permitir que Turquía se restablezca como nación europea, manteniendo el statu-quo en la Tracia y ayudando a Grecia contra las aspiraciones de Turquía y de Bulgaria. — (U. P.)

M. POINCARE INTERRUMPE SUS VACACIONES

PARIS 18. — M. Poincaré interrumpió sus vacaciones y regresó apresuradamente de Sampigny, en la mañana de hoy, para ocuparse en la situación creada por los movimientos militares británicos en los Dardanelos.

Semi-oficialmente se anuncia que Francia no actuará, militar o navalmente en forma alguna, a menos de que los kemalistas violen en forma abierta la zona neutral, lo que no se cree ocurrirá. — (U. P.)

KEMAL OBSERVARA EL TRATADO FIRMADO CON LOS MAXIMALISTAS

BERLIN 18. — Mustafá Kemal Bajá ha enviado un mensaje a Tchitcherin, en el que le anuncia que se ceñirá a las estipulaciones del Tratado entre Angora y los maximalistas, según las cuales los nacionalistas no deben iniciar negociaciones en Oriente sin el consentimiento de Rusia. — (U. P.)

DELICADA MISION CONFIADA A FRANKLIN BOUILLON

PARIS, 18.— De fuente autorizada se anuncia que el Gobierno ha resuelto delegar a M. Franklin Bouillon para que trate de persuadir a Mustafá Kemal de no violar la zona neutral ni atacar Constantinopla.

Bouillon fué el negociador del tratado franco-kemalista.—(U. P.)

REUNION DEL GABINETE BRITANICO

LONDRES, 18.— El Gabinete se reunió a medio día para tratar de la situación en Oriente.

Se cree que hasta ahora no hay noticia oficial referente a la actitud de Italia ante la conducta de Gran Bretaña en los Dardanelos. —(U. P.)

NO ACEPTA FRANCIA LAS MEDIDAS DE COERCION

PROPUESTAS POR INGLATERRA

PARIS 18.—Francia ha informado oficialmente a Inglaterra que no aceptaba las medidas de coerción propuestas por el Gobierno inglés para defender los estrechos; expresa que está de acuerdo en mantener la libertad de los estrechos, pero no acepta las medidas propuestas para mantener esta libertad.

Teme una repercusión gravísima de estas medidas en el mundo musulmán y eventualmente en Siria a la cual Francia renunciaría a enviar refuerzos. Informó a Inglaterra que a Yugoeslavia no le incomoda que los turcos conserven la Tracia y Constantinopla.—(Havas).

UN PREMIO ESPECIAL PARA UN ENCUENTRO CICLISTA ENTRE CHILE Y URUGUAY

Río de Janeiro 18.—El Ministro de Relaciones Exteriores del Uruguay, señor Buero, obsequió una valiosa Copa para ser disputada en Montevideo en un torneo ciclista entre chilenos y uruguayos, cuando regresen de Río.

El triunfo de los brasileños ha sido muy merecido, pues el equipo es realmente brillante.

EL MATCH DE FOOT-BALL ARGENTINA v. PARAGUAY

Río de Janeiro, 18.—El segundo encuentro de football, entre Argentina y Paraguay, ha sido aplazado para el 18 de Octubre; en consecuencia, en esta semana sólo se jugará el partido Chile-Uruguay que corresponde el día Sábado.

Los Primeros Juegos Olímpicos Latino Americanos

Los brasileños se clasifican campeones olímpicos latino-americanos en water-polo. — Ecos del match de foot-ball Chile-Brasil. — Razones que motivaron la colocación de Chile en el campeonato de atletismo. —El gran concurso hípico militar realizado ayer en Río.

Diversas noticias de nuestro Enviado Especial, por cable

EL REGRESO DE LOS ATLETAS CHILENOS

RIO DE JANEIRO, 18.— La delegación de la Asociación de Deportes Atléticos de Chile regresará mañana.

Los demás deportistas que vinieron con don Jorge Matte Gormáz partirán el 26.

EL CAMPEONATO LATINO-AMERICANO DE BOX

Hoy se reune el Congreso de esta actividad para aprobar los cómputos del torneo

Chile alcanzará el primer puesto con 30 puntos; 2.o Uruguay, con 28; 3.o Argentina, con 24 y 4.o Brasil, con 14

RIO DE JANEIRO, 18.—Mañana se reunirá el Congreso Latino-Americano de Box para aprobar los cómputos. Reglamentariamente, por cada victoria se anota el boxeador 2 puntos. Si un país no presenta competidor, le corresponde al contrario dos puntos, por walkover.

En estas condiciones, el cómputo final será el siguiente: 1.o Chile, treinta puntos; 2.o Uruguay, 28 puntos; 3.o Argentina, 24 puntos; 4.o Brasil, con 14 puntos. Los puntos serán distribuídos en la forma siguiente:

Peso mosca: campeón latino-americano, el uruguayo González. En esta categoría el chileno Osorio, se adjudicó dos puntos por no haberse presentado el competidor brasileño Brandao. Osorio no pudo pelear con el uruguayo ni con el argentino por haberse pasado en tres kilos de peso.

Peso gallo: Campeón latino-americano, el uruguayo Corney. El chileno Fernández se adjudicó dos puntos, en contra del brasileño Farías. Se anotó, igualmente, dos puntos por no haberse presentado el argentino.

Peso pluma: No hay campeón latino-americano, pues están en igualdad de condiciones Copello, argentino; Samas, uruguayo; y Abarca, chileno. Abarca se adjudicó cuatro puntos, venciendo al brasileño Eusebio Andrade y al uruguayo Samas. Como Abarca venció a Samas y este último venció a Copello, lógicamente Abarca, si hubiera permanecido en Río, habría vencido a Copello.

Peso liviano: No hay campeón latino-americano, pues existe empate entre Antonio Parisis y Amejeiras, uruguayo. Antonio Parisis se adjudicó dos puntos contra Amejeiras y dos puntos por no haberse presentado el competidor argentino. Regresó a Chile antes de pelear con Rodríguez Alves, brasileño, lo que constituye un lamentable error.

Semi-medio: Campeón latino-americano, el uruguayo Trunfo. Torres, chileno, se adjudicó dos puntos walkover, por no presentarse el brasileño Freitas.

Peso medio: Campeón latino-americano, el argentino Lavalle. Melo Parisi se adjudicó cuatro puntos venciendo a Goes Netto y venciendo por walkover al uruguayo Manana.

Peso medio pesado: Campeón latino-americano, el argentino Gallardo. Muñoz se adjudicó 4 puntos, por walkover, por no presentarse el uruguayo y el brasileño.

Peso pesado: Campeón latino-americano, Eugenin, quien se adjudicó seis puntos por walkover.

EL CONCURSO HIPICO MILITAR DE AYER

Después de una interesante competencia, corresponde al equipo chileno, formado por los tenientes Pérez, Zúñiga y Cood, el segundo puesto

Los representantes de la Escuela de Caballería de Chile vuelven a dar pruebas de su admirable sangre fría, gran pericia y espléndida escuela

RIO DE JANEIRO, 18.—Hoy se efectuó el concurso hípico militar por el premio donado por el Ministro de la Guerra.

Participaron los siguientes equipos:

Brasileños: Teniente Alvaro Cardoso, Capitán Evaristo Márquez y Mayor Miguel da Costa.

Chilenos: Teniente Amaro Pérez, teniente Galvarino Zúñiga y teniente Guillermo Cood.

Argentinos: Teniente Antonio de la Vega, Capitán Juan Arribau y Capitán Víctor Fernández Bazán.

Estos dos últimos pertenecen al Escuadrón de Seguridad de Buenos Aires.

El concurso era por equipo no computándose su resultado para el Campeonato Olímpico Latino-Americano de Equitación pues se trataba de una prueba exclusivamente para militares.

Cada jinete debió efectuar el siguiente recorrido: primero, valla; segundo, opendich; tercero, triple barrera; cuarto, talud; quinto, foso de cuatro metros; sexto, puerta; séptimo, muralla con vara; octavo, hoxi; y noveno, foso de cinco metros.

Después de haber verificado los nueve inscritos este primer recorrido, los mismos competidores debían efectuar por segunda vez el mismo, jineteando, igualmente, los mismos caballos.

En la primera etapa, el teniente brasileño Cardoso, jineteando "Poorboy", efectuó el recorrido cometiendo sólo una falta, pues el caballo tocó con las manos botando la triple barrera. El público aplaudió cariñosamente la labor de este oficial.

Se presentó en seguida el teniente chileno Amaro Pérez, jineteando "Caupolicán". Efectuó el recorrido con toda corrección cometiendo cuatro faltas.

Correspondió en seguida al argentino de la Vega, quien, jineteando "Maipo", realizó el recorrido sin ninguna falta. Estrepitosos aplausos coronaron esta hazaña.

El brasileño Márquez ejecutó la etapa con tres faltas. En seguida Galvarino Zúñiga, chileno, en "Chilenita", con siete faltas Arribau, argentino, con cuatro faltas; Miguel da Costa, jineteando "Bohemio", tres faltas.

Siguiendo el turno correspondió al chileno teniente Cood, en "Tegualda", cometiendo cero faltas, en forma muy elegante, mereciendo grandes aclamaciones.

Terminó la primera etapa el capitán argentino Fernández Bazán, jineteando "Encanto", quien cometió sólo una falta.

La segunda rueda tuvo el siguiente resultado:

El teniente Cardoso, que tanto lucimiento alcanzó en la primera jornada, al tratar de salvar el hoxi, cayó con su caballo, quedando ambos heridos. Sin embargo terminó el recorrido, cometiendo seis faltas.

Amaro Pérez hizo dos faltas; De la Vega, cuatro faltas; Evaristo Márquez, ocho faltas; Galvarino Zúñiga, cinco faltas; Arribau, seis faltas. El mayor da Costa, fué sustituído en esta etapa, por el teniente Eduardo Amaral, pues al salvar en el primer recorrido, el foso de cinco metros cayó con el animal, quedando ligeramente lesionado. El señor Amaral terminó el recorrido con tres faltas.

En seguida, Guillermo Cood, finiquitó la segunda etapa con tres faltas, y por último Fernández Bazán, con una falta.

Resumiendo el cómputo total fué el siguiente:

1.o Equipo argentino, con un total de 16 faltas.

2.o Equipo chileno, con 21 faltas.

3.o Equipo brasileño, con 24 faltas.

Se notó nuevamente la diferencia de caballada, demostrando los chilenos, admirable sangre fría, gran pericia y espléndida escuela.

¡¡¡FIESTAS PATRIAS!!!

En conmemoración del 112 aniversario de la Independencia Nacional, todos los chilenos piden exclusivamente las afamadas cervezas:

Pilsener Cousiño y Ebner
Malta "Toro" Valdivia
Malta Blanca Limache
XXX Stout Tolin XXX
Bilz, Refrescante sin Alcohol

DE LA

Compañía Cervecerías Unidas

"Sociedad Anónima Chilena"

19-S

EL CAMPEONATO DE WATER-POLO

SE CLASIFICA VENCEDOR DEL TORNEO EL EQUIPO BRASILEÑO

RIO DE JANEIRO, 18. — Hoy se jugó en la piscina del Estadio Fluminense el partido final del campeonato de water-polo entre los equipos de Chile y Brasil, ante el referée argentino señor Torino.

El equipo chileno fué el siguiente: Gruhne, Castro Alejandro Escudero; Aurelio Escudero, Nugent, Chandía y Williams.

El equipo brasileño se presentó así: Manganga, Orlando Améndola, Gudu Améndola, Saliture, Serpa, Mattos y Jorio.

Se inició el juego, notándose inmediatamente la indiscutible mayor ligereza de los brasileños. Serpa se corre rápidamente y prueba a Gruhne, quien responde con éxito. Los chilenos se defienden con toda energía ante el impetuoso ataque brasileño. Un nuevo avance combinado de Mattos y Serpa, este último lanza un fuerte tiro que detiene en brillante forma Gruhne.

Ahora Chile lleva un ataque combinado obligando a emplearse a Orlando Améndola.

Los brasileños, estimulados en todo momento por el público logran el primer goal a los tres minutos de iniciado el juego mediante un fuerte tiro de Orlando Améndola.

Los chilenos se colocan a la defensiva, por cuyo motivo avanza todo el conjunto brasileño, colocando a los seis minutos el segundo goal el mismo jugador anterior.

Jorio logra hacer una escapada y remata con un tiro que detiene Gruhne.

Un nuevo ataque combinado del Brasil, Mattos lo finiquita con otro tanto a favor de su elenco.

Segundo después Saliture aumenta la cuenta con un cuarto goal.

En esta forma termina el primer período.

Reiniciado el juego, Jorio logra burlar la persistente defensa de los hermanos Escudero y desde tres metros se anota el quinto goal.

Al minuto quince segundo, un nuevo avance de los brasileños obliga a los chilenos a conceder dos corners, sin resultados.

Instantes después Saliture coloca rápidamente dos tantos más.

Orlando Améndola ejercita un avance por el centro, burla a todos los defensores chilenos y se anota el octavo punto.

Un minuto antes del término del partido, Serpa aumenta la cuenta a nueve goals.

Finalmente Mattos se encarga de subir su ventaja a 10 puntos, concluyendo en esta forma el lance.

El resultado final del campeonato de water-polo ha sido por consiguiente así:

1.o Brasil.
2.o Argentina.
3.o Chile.

Es oportuno advertir que Chile sólo practica en el mar tres meses al año, mientras los otros países juega todo el año en piscinas especiales con agua a 23 grados de temperatura.

EL RAID AEREO SANTIAGO-RIO DE JANEIRO

EN LA TARDE DE AYER, ACOMPAÑADO POR LOS EMBAJADORES SEÑORES SUBERCASEAUX Y CRUCHAGA TOCORNAL, EL CAPITAN ARACENA, HACE ENTREGA AL PRESIDENTE DEL BRASIL, DEL MENSAJE DE SALUDO DEL PRESIDENTE ALESSANDRI

El aviador no se manifiesta aún resuelto a continuar el raid

Desde el día en que se anunció que un destróyer brasileño llevaba repuestos para reparar los desperfectos causados al aeroplano en que el capitán Aracena hizo el raid Santiago-Ubatuba, la espectación pública ha estado pendiente de las diversas informaciones que por momentos nos han estado llegando sobre la prosecusión de este raid y que inmediatamente damos a conocer por las pizarras colocadas en el exterior de nuestra casa.

En nuestra edición de ayer, dimos cuenta de que el aviador habría declarado que no terminaría el raid a causa de las dificultades que se le habrían presentado, algunas insalvables, para reparar el aeroplano, a pesar de las facilidades de todo orden que se le habrían dado en Río de Janeiro, pero, las averías serían de tal naturaleza, que habrían llevado al capitán Aracena a renunciar a la continuación de su proyectado raid de Santiago a la capital del Brasil.

ARACENA ESTA AUN INDECISO

A pesar de todo lo anunciado hasta hoy, un cable llegado ayer en las últimas horas de la tarde, de nuestro enviado especial, nos trae la noticia de que el capitán Aracena está aún indeciso a efectuar las reparaciones del aeroplano, dado los trabajos que ellas impondrían, ya que hay algunas que afectan a piezas vitales del aparato.

EL MENSAJE PRESIDENCIAL

Recordarán nuestros lectores, que el Presidente de la República el día antes de que el capitán Aracena, partiera con el capitán Barahona a efectuar el raid Santiago-Río de Janeiro, les entregó un mensaje de saludo para el Presidente del Brasil.

En la tarde de ayer, el capitán Aracena, entregó al Presidente del Brasil, el mensaje de saludo a que hemos hecho referencia, siendo acompañado a la Presidencia, por los Embajadores señores Subercaseaux y Cruchaga Tocornal.

Con este motivo, recibimos, de nuestro corresponsal especial, el siguiente telegrama:

Río de Janeiro 18.— El capitán Aracena entregó, a las 3 de la tarde, el mensaje que el Presidente de Chile, señor Alessandri, envió al del Brasil.

Acompañaron al capitán Aracena, los Embajadores señores Subercaseaux y Cruchaga Tocornal.

El Presidente, señor Pessoa, agradeció el mensaje del Presidente de Chile, y felicitó al aviador por la magna empresa realizada.

LABORATORIO CLINICO
— DEL —
Dr. Leonidas Corona T.
SANTIAGO
Delicias 868. — Teléfono 2483
Reacción Wassermann. Sección de Química. Sección de bacteriología.
AUTOVACUNAS

EL NUEVO UNIFORME POLICIAL

Hace poco más de dos meses que el Gobierno aprobó el nuevo uniforme para las policías fiscales, propuesto por una comisión de jefes y oficiales de la Policía de Santiago.

Como recordarán nuestros lectores, una vez que el informe de la oficialidad policial, fué enviado al Gobierno, encontró algunas resistencias por parte del Ejército, habiendo habido necesidad de introducir a los nuevos uniformes propuestos algunas modificaciones, hasta dejarlo en forma completamente distinta al que hasta hoy usaban.

Para el primer acto oficial de las festividades de Setiembre, como es el Te-Deum, toda la oficialidad del Cuerpo Policial, sacó el nuevo uniforme.

La tenida del Prefecto y subprefecto, fuera de los galones en la manga y las presillas no difieren en nada de la del resto de la oficialidad. Sólo usan, como los coroneles de Ejército, un cordón sobre la vicera, pero, no de hilo de oro como los miembros del Ejército, sino de plata.

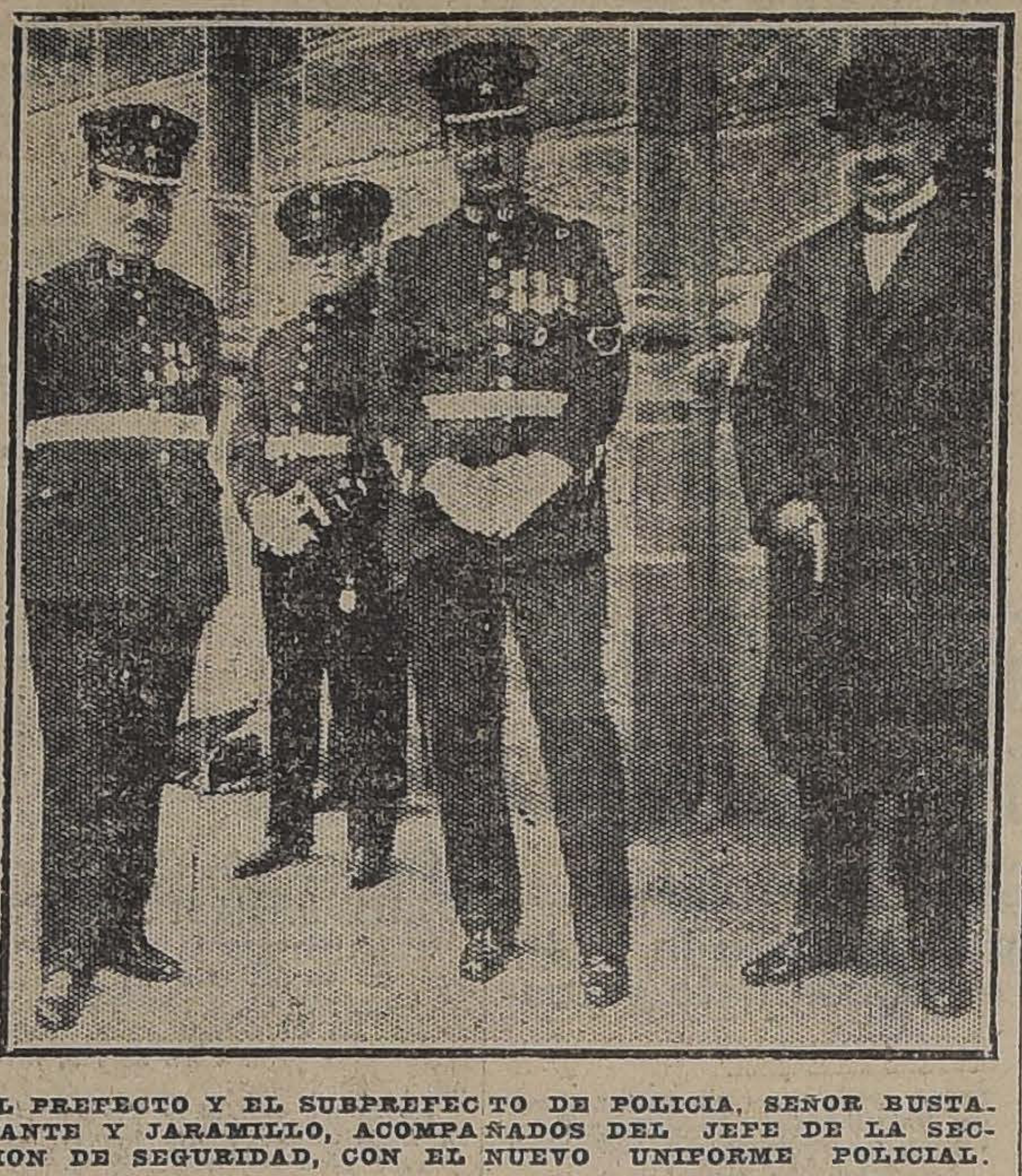

EL PREFECTO Y EL SUBPREFECTO DE POLICIA, SEÑOR BUSTAMANTE Y JARAMILLO, ACOMPAÑADOS DEL JEFE DE LA SECCION DE SEGURIDAD, CON EL NUEVO UNIFORME POLICIAL.

Aviación, automovilismo, equitación,

etc., son sports que exigen sangre fría y nervios de acero. Si no estáis seguros de hallaros en estas condiciones, es necesario que restablezcáis vuestro equilibrio nervioso mediante las

Tabletas "Bayer" de Adalina.

BAYER

COMERCIO

MATADERO PUBLICO

ENCIERRA DE HOY

Ganado mayor		Ganado menor	
Bueyes. . .	28	Corderos. .	490
Novillos. .	128	Cerdos. . . .	0
Vacas. . .	98	Cabros. . . .	35
En vara. . .	74	Terneros. .	13
Total . .	328	Total. . . .	538

PRELADO FRANCES

Hoy llegará a Santiago el Obispo M. Alfredo Baudrillart

Por el expreso de la mañana de hoy llegará a la Estación del Norte este distinguido e ilustre sacerdote francés.

Recepción en la Universidad Católica

Con motivo de la visita que hará a Santiago el obispo M. Baudrillart la Universidad Católica le ofrecerá un lunch el Jueves 21 del presente, al cual han sido invitados especialmente por el señor Rector el Cuerpo de profesores, alumnos y ex alumnos del establecimiento.

Esta manifestación tendrá lugar en el Salón de Honor de la Universidad, a las 5 P. M. del día indicado.

CRONICA POLICIAL

LA POLICIA DE MAIPU ENCUENTRA AYER EL CADAVER DE ABRAHAM BERRIOS

Los incendios ocurridos en las últimas veinticuatro horas

Una sociedad que no se constituye, y que cuesta a uno de los futuros socios cuatro mil pesos

AYER SE PRODUCEN, DURANTE LAS VEINTICUATRO HORAS, TRES INCENDIOS

Sin duda alguna, parece que el Cuerpo de Bomberos ha sido objeto ayer, con motivo de las festividades patrias, de un trabajo especial y tesonero, en que se le ha querido poner a prueba su desinterés y su entusiasmo.

En efecto, poco después de las cuatro de la madrugada se daba la alarma de incendio, señalándose el punto del siniestro calle Maestranza esquina de Pedregal.

Desde lejos pudieron notar los bomberos y transeuntes que viajaban a esa hora por las calles cercanas, que densas columnas de humo acompañaban a rojas llamaradas que salían de la propiedad de dicha dirección, que la ocupaba la señora Rosa Donoso de Valenzuela e hijos, señores Enrique, Guillermo y Alfredo Valenzuela y señora.

El origen del incendio, según versión dada por los moradores de la casa, se debe a que uno de los señores Valenzuela llegó cerca de la hora indicada, y encontrándose en el salón con una ventana abierta, procedió a cerarla, pero con tan mala suerte, que la vela que llevaba prendió todo el cortinaje del salón.

Después de tratar por todos los medios de sofocar el fuego, se dió la alarma respectiva, concurriendo las distintas compañías de bomberos, que pronto daban término a su labor, circunscribiendo el fuego a la casa indicada.

La propiedad quemada pertenecía al señor Andrés Valenzuela, hijo y hermano de los que la habitaban, quien tenía un seguro de $ 20,000, y por los mobiliarios $ 3,000.

Fuerza de la segunda Comisaría resguardó el orden.

El señor Miguel Valenzuela quedó citado para comparecer al Juzgado.

—

Minutos después de las seis de la tarde, la campana del Cuartel General del Cuerpo de Bomberos, y las diversas sirenas difundidas por la ciudad para el mismo efecto, daban la alarma de un nuevo incendio, que se hacía aparecer en la calle Bandera esquina con Alameda.

Llegadas las bombas con la presteza que les es característica, se pudo comprobar que el fuego había aparecido entre los altos de la casa signada con el número 60 y los bajos que ocupa la Fábrica de Impermeables de Pedro Gersin, que da a la calle Bandera con el número 54.

Iniciado el trabajo de las bombas, se pudo comprobar, además, que el fuego amenazaba continuar para otras oficinas que ocupaban diversos corredores de comercio, que tenían instaladas en los altos que ocupaba la secretaría general de la Compañía Minera de Lebu.

Después de un trabajo de más de media hora de las distintas compañías de bomberos, se pudo sofocar definitivamente el fuego, que ocasionó perjuicios a las casas colindantes por el agua, y especialmente a la Fábrica de impermeables y sastrería del señor Pedro Grasin.

No encontrándose presente el dueño de la Fábrica, la justicia detuvo al sobrino, señor Hernán Grasin S., quien pasó a la Sección de Detenidos para los efectos de que comparezca al Juzgado de turno respectivo a dar las explicaciones sobre el origen del incendio, que hasta el momento de escribir esta información, se ignora.

Oficinas, casas y edificio, tenían seguros.

—

Encontrándose activamente trabajando en combatir el fuego que amenazaba la propiedad de la calle Bandera, los bomberos eran solicitados por un nuevo llamado, señalándose el sitio de reunión obligada de todas las compañías, la calle Bulnes entre las calles de Rosas y San Pablo.

En realidad, en la citada calle, y signada con el 760, el señor León Guidert ocupa una casa, en la que se había producido un principio de incendio, que afortunadamente, no tomó mayores proporciones. La propiedad pertenece al señor Eduardo Silva, que reside en la calle Manuel Montt esquina de Avenida España.

Se ignora si tiene seguros.

Fuerza de la 5.a Comisaría resguardó el orden, mientras un numeroso público comentaba el fracaso del espectáculo al que había pensado asistir.

ALEVOSO CRIMEN COMETIDO EN MAIPU. —TRAS LA PISTA DE LOS CRIMINALES

La policía comunal de Maipú está empeñadísima en encontrar al autor o autores de un alevoso crimen cometido en la madrugada de ayer en el radio de esa policía.

Según nuestras informaciones, más o menos a las seis de la madrugada del día indicado, la comandancia de la Policía de Maipú, recibió aviso del juez del distrito, señor Ernesto Segovia, que en la calle San José se encontraba un cadáver.

Tan pronto se tuvo aviso de esto, el comandante de policía, en compañía de un guardián se transladó al sitio indicado, donde pudo imponerse de lo que se le acaba de comunicar. En esos momentos llegó al lugar del suceso un hombre de edad un tanto avanzada, quien reconoció en el muerto a uno de sus hijos.

Esto mismo lo pudo comprobar luego después el comandante de la Policía al registrar los bolsillos del muerto, encontrándose en uno de ellos un carnet, que correspondía a Abraham Berríos Velázquez. Examinado prolijamente, se pudo comprobar que tenía una profunda herida en la base del cuello que le había comprometido el pulmón derecho, lo que le había originado una muerte rápida.

Después de que el juez levantó una acta de todo lo que acabamos de narrar, dió la orden de que el cadáver fuera transladado a la Morgue, para practicarle su autopcia médico-legal.

En seguida el comandante de la Policía de Maipú impartió las órdenes del caso para que se iniciaran las primeras diligencias tendientes a dar con el o los autores de este crimen que tiene un tanto intrigada a la policía de esa localidad, pues en los bolsillos del occiso se encontró una regular cantidad de dinero, lo que estaría probando que no se trataría de la acción de simples ladrones.

Ayer mismo se dió cuenta de este hecho al Juzgado de turno.

ALIMENTO MEYER

Es el mejor para niños enfermos y convalecientes

ASIA

CIGARRILLOS OVALADOS

Boquilla de corcho y Ambré

40 CENTAVOS

30-S

ABREN MAÑANA, DE 8.30 A 12.30

LOS ALMACENES DE

GATH & CHAVES

Sastreria, Corbatería, Zapatería Hombres y Zapatería Niños

OFRECEN 4 HORAS DE OPORTUNIDAD

A Precios Sugestivos

EN SASTRERIA:

TRAJES COMPLETOS, confeccionados en casimir inglés, gustos de alta fantasía y modelos de última creación, desde $	158.00
TRAJES COMPLETOS, confeccionados en sarga inglesa de pura lana, en colores negros y azul marino, a . . . . . . $	179.00
PANTALONES de casimir fantasía, gustos a rayas, corte elegante y conclusión prolija, a . . . . $	39.50
CHALECOS de finísimo piqué o de hilo blanco, artículo perfectamente lavable, con botones de quitar y poner, a $	24.50

EN CORBATERIA:

CORBATAS Nelson de seda mezcla, colores de fantasía, gran moda, a $ 4.90, $ 3.90 y . . . . $	2.90
CADENAS de cuero para reloj, especiales para sportman, a $	1.90
PULSERAS de cuero para reloj, a . . . . $	2.90
CADENAS de seda y metal dorado para reloj, muy elegantes, a . . . . $	5.50
CADENA llavera de metal muy firme,, a . . . . $	0.35
CINTURONES de cuero, muy firme, ancho 1 pulgada, a $	5.40
CINTURONES de cuero, muy firme, mejor clase, ancho 1 3/4 pulgadas, a . . . . $	9.25

EN ZAPATERIA HOMBRES:

ZAPATON en box-calf color, desde . . . . $	33.00
ZAPATON en cuero box-calf negro, desde . . . $	33.00
ZAPATON cabritilla negra, desde . . . . $	29.50
BOTIN en cuero color, desde . . . . $	34.50
BOTIN en cuero negro y cabritilla negra, a . . . $	33.00
BOTIN en gunmetal 1.a, negro, a . . . . $	29.50

EN ZAPATERIA NIÑOS:

SANDALIAS en cuero color y negro, N.os 34/38, a $ 13.50; N.os 30/33, a $ 11.50; N.os 26/29, a $ 10.50; N.os 22/25, a $ 9.50; y N.os 18/21, a . . . . $	7.90

GATH & CHAVES

EXPOSICION INDUSTRIAL

Hoy Martes 19 de Setiembre de 1922

GRAN ORQUESTA

EN EL

RESTAURANT TEUTONIA

DEL PABELLON PARIS

E. Delporte y Co.

BANDERA ESQ. ROSAS :-: CASILLA 3597

TELEFONO 1238

Ofrecen por esta semana grandes oportunidades, como ser:

GABARDINAS pura lana, 24 colores, 130 ctms., rica clase, el metro a.	$ 14.50
ORGANDI, 10 bonitos colores, el metro a. . .	$ 5.00
VELOS pintados, el metro desde.	$ 1.65
VELOS lisos, doble ancho, el metro a.	$ 3.50
CASIMIRES para caballeros, el metro desde	$ 8.00

No confundir la Casa.

BANDERA esquina ROSAS

La celebración de las fiestas patrias

EN SANTIAGO, COMO EN PROVINCIAS, SE CONMEMORA EL ANIVERSARIO NACIONAL CON GRAN ENTUSIASMO

En la tarde de ayer, en la Iglesia Metropolitana se ofició el Te-Deum, en presencia del Presidente de la República, del Cuerpo Diplomático y de miembros del Congreso

En la noche el Ministro de Relaciones, a nombre del Presidente de la República, ofrece en la Moneda, un banquete al Cuerpo Diplomático residente

Las diversas fiestas realizadas en los distintos barrios de la ciudad.— El programa de hoy

Con motivo del 112.o aniversario de la independencia nacional, la ciudad amaneció de fiesta.

Desde temprano, en los diversos barrios de la ciudad, se notaba una especial animación, que vino a aumentarse con los acordes de marchas militares tocadas por las bandas de los regimientos de la guarnición que recorrieron algunos barrios de la población.

El embanderamiento de las casas, daba a la ciudad un aspecto alegre y de fiesta.

Las salvas mayores, hechas en el Parque Cousiño por el Regimiento Artillería Tacna anunciaron a la ciudad, la llegada del día 18, y el comienzo de los distintos programas elaborados para celebrar dignamente este aniversario patrio.

TE-DEUM

Siguiendo la tradicional costumbre, en la tarde de ayer se llevó a efecto el Te-Deum que en celebración del aniversario de la independencia nacional se canta en la Iglesia Metropolitana.

EL PRESIDENTE DE LA REPUBLICA SALIENDO DE LA CATEDRAL DESPUES DEL TE - DEUM

De acuerdo con lo dispuesto por la Comandancia General de Armas, desde antes de la 1 de la tarde los cuerpos de la guarnición se encontraban situados en la calle de Moneda y Ahumada desde el Palacio de Gobierno hasta la Catedral.

Las Brigadas de Artillería y Caballería ocupaban las calles de Huérfanos, Agustinas y Moneda de Ahumada al Oriente.

La Escuela Militar, con su estandarte y la banda de músicos del Regimiento de Carabineros, se encontraba situada en el costado poniente de la Plaza de Armas, a fin de rendir al Presidente de la República los honores correspondientes, a su llegada al Templo Metropolitano.

A la 1.30 de la tarde el Presidente de la República, acompañado del Ministro del Interior, señor Antonio Huneeus; del de Relaciones, don Samuel Claro Lastarria; y del Edecán de servicio, señor Wiechmann, en el primer coche de Gobierno, salía de la Moneda.

Servía de escolta, un escuadrón del Regimiento Cazadores, al mando del Capitán don Germán Vergara Luco.

El segundo carruaje lo ocupaban los Ministros de Justicia, señor Róbinson Paredes; de Hacienda, señor Guillermo Edwards Matte; de Guerra y Marina, don Hernán Correa Roberts; y de Industria, Obras Públicas y Ferrocarriles, don Miguel Letelier Espínola.

El tercer carruaje lo ocupaban el jefe del personal de Palacio, señor Baeza Yávar; el secretario particular del Presidente y los edecanes señores Lazo y Alvarez.

Desde la salida de la Moneda y durante todo el trayecto hasta la Catedral, las bandas de los distintos cuerpos situados en este trayecto, tocaron el Himno Nacional.

EN LA CATEDRAL

Desde momentos antes de la llegada del Presidente al Templo Metropolitano, los asientos del costado norte de la nave central, destinados al Cuerpo Diplomático, a los jefes del Ejército y Armada, funcionarios de la Administración y oficiales francos de la guarnición, se encontraban totalmente ocupados.

En el costado destinado exclusivamente para los miembros del Senado y la Cámara de Diputados, ocupaban los asientos siete senadores, los señores Francisco Huneeus, Arturo Lyon Peña, Alberto González Errázuriz, Romualdo Silva Cortés, Silvestre Ochagavía, Rafael Urrejola y Joaquín Echenique.

De la Cámara de Diputados concurrieron diez diputados pertenecientes al Partido Conservador, y los diputados señores Cornelio Saavedra, Cordero Albano y Briones Luco.

A la entrada de la Catedral, el Presidente de la República fué recibido por el Canónigo Magistral, quien lo acompañó hasta su respectivo asiento, donde era esperado por el Presidente del Senado, don Luis Claro Solar, y el de la Cámara, don Pedro Rivas Vicuña.

Los miembros del Gabinete, por orden de precedencia, ocuparon los asientos laterales, quienes tenían a su espalda a los respectivos Sub-Secretarios.

Oficiado por el Arzobispo de Santiago, don Crescente Errázuriz, el coro de cantores entonó, entonces, el Te-Deum, que fué oído de pie por la concurrencia.

Terminado este canto y después de algunas preces de estilo, se dió por terminada esta solemnidad religiosa.

En la puerta de la Catedral, con el mismo ceremonial que a la llegada, el Presidente de la República fué despedido por algunas dignidades metropolitanas.

El trayecto a la Moneda el Presidente de la República, Ministro de Estado y Cuerpo Diplomático, lo hicieron en carruaje, recibiendo a su paso de los cuerpo de la guarnición, los honores de Ordenanza.

LA ESCUELA MILITAR DESFILANDO EN COLUMNAS POR ESCUADRAS FRENTE A LA MONEDA

EL DESFILE FRENTE A LA MONEDA

Una vez que el Presidente hubo recibido en Palacio a los miembros del Cuerpo Diplomático, salió a uno de los balcones de la Moneda, acompañado del Ministro de la Guerra, señor Correa Roberts; del Presidente de la Cámara de Diputados, señor Rivas Vicuña; del Inspector General del Ejército, don Luis Altamirano; y del Ministro de Argentina, don Carlos Noel.

Inmediatamente el Jefe de la División y Comandante General de Armas, don Luis Cabrera, ordenó el desfile de los cuerpos de la guarnición en columnas por escuadra.

La Escuela Militar, con la banda del Regimiento de Carabineros, en correcta formación y con paso de parada, hizo el desfile en medio de los aplausos de la concurrencia.

En seguida los cuerpos de infantería Buin y Pudeto, con el jefe de la Brigada, Coronel don Aurelio Carvallo, desfilaron frente al Presidente.

Precedidos por el Jefe de la Brigada de Artillería, Coronel señor Brownell, desfilaron los regimientos Tacna y Maturana. El Batallón de Telégrafos desfiló a los acordes del "Cielito Lindo", y en seguida el Batallón de Tren con todo su material de campaña, dió término al desfile de la Brigada de Artillería.

Vino en seguida el desfile de la Brigada de Caballería al mando del jefe de ella, Coronel don Rafael Toledo Tagle.

El Regimiento Cazadores, con su estandarte y su banda, desfiló frente a la Moneda en correcta formación, que arrancó los aplausos de la concurrencia en todo el trayecto.

En seguida el Grupo General Escala con su material de campaña, dió término al desfile de la caballería.

El Regimiento de Carabineros con equipo de campaña y su sección de ametralladoras, puso término al acto oficial de ayer.

EL BANQUETE EN LA MONEDA

Anoche se llevó a efecto el banquete que el Presidente de la República ofrece al Cuerpo Diplomático y a las autoridades superiores de la Administración, con motivo del aniversario nacional.

El gran comedor de la casa Presidencial se encontraba artísticamente arreglado, presentando un hermoso golpe de vista.

Concurrieron los seis Ministros de Estado con sus esposas, a excepción de las de los Ministros de Justicia e Industria y Obras Públicas.

Entre los invitados, ocupaban los asientos de preferencia el Nuncio Apostólico y los Embajadores de Estados Unidos y del Brasil.

El resto de los asientos fueron ocupados por los representantes de las Naciones extranjeras y por algunos jefes superiores de la Administración pública.

A nombre del Presidente de la República ofreció la manifestación el Ministro de Relaciones Exteriores, señor Samuel Claro Lastarria, contestando a nombre del Cuerpo Diplomático el Decano, representante de S. S., Monseñor Aloisi Masella.

DURANTE LA RECEPCION EN LA MONEDA, DESPUES DEL TE-DEUM.

LOS DISCURSOS

Damos a continuación el discurso pronunciado por el Ministro de Relaciones y por el Nuncio Apostólico, como Decano del Cuerpo Diplomático.

EL MINISTRO DE RELACIONES EXTERIORES

Damos a continuación el discurso del Ministro de Relaciones Exteriores:

"Excmos. señores, señoras, señores:

Esta casa se honra hoy, siguiendo una tradición muy grata para ella y altamente significativa, con la presencia de los representantes de las naciones amigas, que han podido constatar una vez más en esta fecha memorable que la cordialidad de las relaciones que Chile cultiva con los demás países del mundo se mantiene y tiende a estrecharse aún más, impulsada por sentimientos de unión y aspiraciones de solidaridad que felizmente hoy animan a todos los pueblos de la tierra.

Parecería excusado repetir que Chile ha tenido por política tradicional la de conservar y guardar como un dón precioso la paz con todos, y que sólo funda en ella las perspectivas de su prosperidad y la esperanzas de su progreso: huelgan muchos y relevantes ejemplos de su esfuerzo firme y constante por mantenerla y asegurarla.

En este fausto día, en que el pueblo de Chile refresca su espíritu con el recuerdo patriótico de sus glorias cívicas y reconforta con él sus energías para seguir avanzando con fe y seguridad por los caminos del futuro, afirmamos la decisión y alentamos la confianza de permanecer siempre fieles a nuestra tradicional política de paz y de concordia, porque somos grandes convencidos de las virtudes que encierra la amistad, que en la vida colectiva de los pueblos como en la de los individuos facilita y hace agradables las jornadas de la existencia.

Para los pueblos de América los principios de unión y cooperación internacional tienen un significado especial y un alto valor histórico: fué la aplicación de ellos la que les permitió llevar hace un siglo a término venturoso la constitución de su personalidad política, y esa misma acción común y armónica de todos ellos, buscada y practicada con resolución y buena voluntad, es uno de los factores que con mayor seguridad y más generosa eficacia podrá llevarlos a la consecución de los grandes destinos del Continente.

Halagado por tan gratas perspectivas de unión y concordia internacional, de las que podría ser un símbolo elocuente la distinguida agrupación de agentes diplomáticos extranjeros aquí presentes en estos momento S. E. el Presidente de la República me encarga en su nombre invitaros a beber por la prosperidad de las naciones amigas que ellos representan y por la ventura personal de los Jefes de Estado a quienes está confiada la dirección de sus altos destinos.

EL NUNCIO APOSTOLICO

Damos a continuación el discurso del Nuncio Apostólico:

Señor Presidente:

Hay hechos tan grandiosos en la vida de los pueblos que de suyo se imponen a la conciencia pública para grabarse en ella con caracteres indelebles, encargándose ella misma de transmitirlos a las generaciones futuras, perfumados con el mágico aroma del entusiasmo y las gracias de la primera juventud.

Tal es sin duda el hecho importantísimo de la emancipación política del pueblo chileno que en estos momentos conmemora justamente enorgullecida la Patria.

Hace resonar los aires con las marchas de triunfo que enardecen los ánimos de sus hijos que llena de alegría, hace flamear la hermosa bandera de la Patria que guarda recogidos en sus pliegues los besos de millares de héroes, caídos con honor en los campos de batalla y despierta en los espíritus chilenos el amor al solar hermoso donde se meció su cuna, el cielo cuya esplendorosa luz hirió por la primera vez sus ojos y a esta tierra bendita cerrada al **este** por la valla inmoble de los Andes y por el movible Pacífico al **oeste**.

Por esta razón, nosotros, miembros del Cuerpo Diplomático siempre deseosos de aprovechar todas las ocasiones para demostrar nuestra simpatía a esta hospitalaria Nación, nos sentimos felices en este día al poder asegurar a V. E. que es el primer Mandatario de la República, que de todo corazón compartimos vuestras alegrías y vuestras esperanzas en un venturoso porvenir de vuestra Patria siempre joven, siempre ardiente, siempre gloriosa.

Y queremos también en esta ocasión asegurar a V. E. que el Cuerpo Diplomático, cuya constante aspiración es fortalecer cada vez más las vinculaciones de amistosa solidaridad y unión sincera entre todas las Naciones, reconoce complacido los nobles esfuerzos con que, como acaba de declarar en su elocuente discurso el señor Ministro de Relaciones Exteriores, Chile encamina su acción para conservar la paz y para seguir conquistando los espléndidos beneficios que la civilización brinda a los pueblos que marchan por las sendas de la laboriosidad y de la justicia.

A la sombra de la paz, como ha dicho muy bien el señor Ministro, las fuerzas vivas del Orbe adquirirán mayores energías y con la unión y cooperación internacionales los pueblos conseguirán sus grandes y altos destinos.

Al mismo tiempo agradecemos sinceramente a V. E. las expresiones de simpatía manifestadas por el amable intermedio del señor Ministro de Relaciones respecto de nuestros augustos soberanos y jefes de Estado y sentimos el placer más íntimo en corresponder reconocidos formulando votos sinceros por V. E. y porque la Divina Providencia continúe favoreciendo largamente la noble Nación chilena.

En el nombre del Cuerpo Diplomático levanto mi copa por la prosperidad de Chile y por la felicidad de V. E. y de su digna esposa, por los señores Ministros y por todas los ilustres personajes aquí presentes.

ASISTENTES AL BANQUETE

Damos a continuación la lista de los asistentes al banquete:

Presidente de la República y señora Rosa E. R. de Alessandri; Ministro de Relaciones Exteriores y señora Celia Velasco de Claro; Ministro del Interior don A. Huneeus y señora Magdalena Valdés de Huneeus; Ministro de Justicia, don Róbinson Paredes; Ministro de Hacienda don G. Edwards y señora María Hurtado de Edwards; Ministro de Guerra y Marina y señora Lucía Guzmán de Correa Roberts; Ministro de Industria don Miguel Letelier; Nuncio Apostólico Excmo. señor B. Aloisi - Masella; Embajador de Estados Unidos de América y señora de Miller Collier; Embajador del Brasil y señora do Amaral; Ministro de Bélgica y señora de Charmanne; Ministro de Argentina, y señora Acosta de Noel; Ministro de Cuba don José C. Vidal y Caro; Ministro de Francia y señora de Méaulle; Ministro de Colombia don Carlos Uribe; Ministro del Ecuador don Cesáreo Carrera; Ministro del Uruguay y señora de Martínez Thedy; Ministro de Alemania, y señora von Erckert; Ministro de México y señora de Trejo Lerdo de Tejada; Ministro de Holanda y condesa Longholetti de Engelbrecht; Ministro de España don Bernardo Almeida y Herreros; Encargado de Negocios de Italia y señora de Carnelutti; Encargado de Negocios de Japón y señora Luisa de Amari; Encargado de Negocios de Venezuela don José Austria; Encargado de Negocios de Bolivia, don Juan Salinas - Lozada; Encargado de Negocios de China y señora de Owyang; Encargado de Negocios de Inglaterra, señor C. Bateman; Sub-Secretario de Relaciones y señora Raquel M. de Cruchaga; Introductor de Diplomáticos y señora Marta Lecaros de Ovalle Castillo; Presidente de la Cámara de Diputados y señora Serrano de Rivas Vicuña; Intendente de Santiago, don Alberto Mackenna S.; Director de Correos y Telégrafos; Director de Obras Públicas; Inspector General de Instrucción Primaria; Director Oficina de Especies Valoradas; Director de Estadística; Director General de Sanidad; Jefe de la Casa Presidencial don Enrique Baeza Y.; señor Arturo Matte Larraín y señora Ester A. de Matte, señor Jorge Alessandri Rodríguez.

LA FUNCION DE GALA EN EL MUNICIPAL

Siguiendo una inveterada costumbre, anoche, después del banquete oficial en la Moneda, el Presidente de la República, con el Cuerpo Diplomático, se trasladó al Teatro Municipal, a la función de gala que este día se da en nuestro primer coliseo.

La Compañía de Opereta Alemana que actúa en este teatro, puso en escena "El hada de carnaval".

Los palcos y plateas se encontraban totalmente ocupados y la sala artísticamente arreglada presenta un hermoso golpe de vista.

A las 10.30, llegó al teatro, el Presidente de la República, acompañado de los Ministros de Estado y del Cuerpo Diplomático, siendo saludado con los acordes del Himno Nacional.

Al levantarse el telón se presentó por toda la compañía una alegoría que representaba a la Patria.

Grandes aplausos y vivas a la República, se dejaron oír al terminar el himno patrio, obligando a levantar por tres veces el telón para mostrar la hermosa alegoría.

EL BAILE EN EL HALL DE LA MUNICIPALIDAD

A las 10 de la noche se llevó a efecto en el hall de la Municipalidad el baile que se ofrecía a las instituciones obreras, con motivo del aniversario patrio concurrió el Presidente de la República acompañado del Ministro de Relaciones, señor Claro Lastarria y del Prefecto de Policía.

Este número del programa municipal se desarrolló correctamente, retirándose la concurrencia a avanzadas horas de la madrugada.

EN EL PARQUE COUSIÑO

Desde muy temprano, este paseo se vió muy concurrido notándose la presencia de numerosas carretelas adornadas, con familias que iban a presenciar las diversas pruebas atlética que tanto en la mañana como en la tarde, debían desarrollarse en ese paseo.

A las 6 de la tarde, una batería del Regimiento Tacna hizo las salvas de ordenanza.

EL PROGRAMA DE HOY

Damos a continuación el programa de festejos que se desarrollará durante el día de hoy:

6 A. M. — Salvas mayores en la elipse del Parque Cousiño por el Regimiento de Artillería Tacna.

9 a 10 A. M. — Matchs de box en Avenida Matta frente a Chiloé. Habrá premios para los vencedores.

10 a 12 A. M. — Campeonatos atléticos en Avenida Valdivieso esquina de El Salto. Lanzamiento del dardo y del disco; salto de la garrocha, salto alto con impulso, sin impulso y largo sin impulso; carreras de postas, etc.

2 P. M. — Gran parada militar en la elipse del Parque Cousiño, presenciada por S. E. el Presidente de la República y por el Cuerpo Diplomático. Mandará las fuerzas el Comandante General de Armas, don Luis Cabrera.

4 a 6 P. M. — ¡Fiestas populares en Plaza Bogotá, Plaza Chacabuco, Avenida Valdivieso esquina de El Salto, Parque Centenario y Plaza Moteros, con elevación de globos, carreras divertidas, trampolín americano, carreras de obstáculos, ollas brujas y varios otros puntos interesantes. Se repartirán frutas, juguetes y confites a los niños que tomen parte en estos juegos.

6 P. M. — Salvas mayores en la elipse del Parque Cousiño, por el Regimiento de Artillería Tacna.

9 P. M. — Gran función de gala en el Teatro Municipal. Se presentará la opereta "La Princesa del Dólar". En uno de los entreactos el Alcalde ofrecerá un té a los altos jefes del Ejército, en uno de los salones del Teatro.

9.30 P. M. — Función de cinematógrafo al aire libre en Avenida Valdivieso esquina de El Salto.

LA PARTICIPACION DE LA AVIACION

La Superioridad Militar ha ordenado que dos escuadrillas de pilotos militares evolucionen esta tarde sobre la elipse del Parque Cousiño en los momentos en que se lleve a efecto la revista de las tropas de la guarnición.

EL GRAN BAILE DE HOY

Centro Estudiantes Ñuble

Hoy Martes 19, a las 10 P. M., se efectuará impostergablemente el gran baile beneficio pro suscripción popular al capitán Aracena, en los nuevos salones del Instituto de Bailes, Profesor Luis A. Escobar, Puente 682 (entre Rosas y Santo Domingo)

Las entradas estarán a la venta durante todo el día, y valen: caballeros $ 5, señoritas gratis.

EN EL SANTA LUCIA

Con público desbordante se han llevado a efecto el Domingo y Lunes, los bailes de la terraza Caupolicán en conmemoración del aniversario nacional.

Para hoy, tarde y noche, se anuncian dos grandes bailes, con orquesta y banda. Mañana gran baile de 6 a 8, en homenaje al aniversario italiano.

EN EL SALTO

En esta vecina población, se desarrolló en la tarde de ayer un lucido programa que dió motivo a que todo el vecindario se diera cita en la Avenida Valdivieso esquina de la Avenida de El Salto, con el objeto de presenciar los diversos números, tanto atléticos como de circos.

Se dieron numerosos premios a los vencedores de las distintas pruebas y se repartieron juguetes y dulces a los niños.

LA VENTA DE LAS BANDERITAS NACIONALES A BENEFICIO DE LA JUNTA DE BENEFICENCIA ESCOLAR

Con un resultado por demás halagador se ha efectuado ayer la venta de artísticas banderitas chilenas que, como se sabe, estaba organizada por la Junta de Beneficencia Escolar pro-cultura femenina, y destinada a incrementar los fondos de esta misma institución.

El laudable propósito que se tuvo en vista al organizar tan simpático acto, que no es otro que incrementar los fondos de la institución a fin de atender en debida forma a sus finalidades, encontró eco generoso en todos los corazones de los habitantes de la capital, que gustosos contribuyeron con su óbolo, cambiándolo por las pequeñas insignias nacionales.

En esta forma, la tarea les fué fácil para las diversas comisiones, que recorrieron la ciudad en demanda de una ayuda con la cual se podrá responder en forma eficiente a los fines altamente filantrópicos y sociales de la institución.

Más de una escena simpática y llena de novedad se ofreció a la vista del transeunte, cuando las señoritas que formaban las trescientas comisiones encargadas de la colecta, se acercaban a un abstraído paseante, y con picaresco gesto le ofrecían una banderita para la solapa.

El resultado era seguro, y una moneda del bolsillo del transeunte era cambiada por el tricolor nacional.

Es indudable que el éxito de la colecta se debe asimismo, en gran parte, al entusiasmo con que llevaron a cabo su labor las maestras que formaban parte de las comisiones recolectadoras.

LO COLECTADO

Según se nos ha informado, la colecta dió alrededor de veinte mil pesos.

ALGUNOS ASISTENTES AL BAILE EN EL HALL DE LA MUNICIPALIDAD

Carta abierta a Su Excelencia el Presidente de la República don Arturo Alessandri

Excelentísimo señor:

Sé que me basta para dirigirme a V. E. mi calidad de ciudadano chileno: pero yo quiero invocar en esta oportunidad, los títulos de admirador de vuestra personalidad política y de hijo, al igual de V. E., de la altiva provincia de Linares.

Los hombres de empuje presentan, aunque sus actividades se mueven en campos diversos y sean muy distintas sus orientaciones, curiosas similitudes y aún puntos de contacto que no siempre llaman la atención del observador superficial, y yo me enorgullezco, Excmo. señor, como representante del esfuerzo industrial, netamente chileno, de poder decir que el éxito, cada vez más notorio de mi Fábrica de Tejidos de Punto "The Jersey" y el triunfo de vuestra candidatura presidencial obedecen a causas de idéntica naturaleza.

Vos, Excmo. señor, para abriros camino en la política y en el foro, habéis tenido que desplegar las brillantes dotes de voluntad e inteligencia con que os favoreció la naturaleza; pero habéis debido concentrar vuestros mejores esfuerzos en vencer la resistencia que os oponía el medio ambiente. Del mismo modo o que empecé con un reducido capital en un pueblo de provincia, he tenido que gastar grandes energías e sobreponerme a los prejuicios de la rutina, que no ha querido creer en el auje de mi industria, hasta que no la ha visto en el esplendido grado de adelanto y perfección que a V. E. le ha sido dado constatar.

"Pese a quien le pesare"—dijisteis—seré Presidente de la República, seguro como estábais de que esa era la soberana voluntad del pueblo. Palabras que eran expresión de la misma seguridad, profería yo cuando al frente del tallercito de tejidos que fundé en Linares imponíame de la forma compasiva e hiriente en que nuestros comprovincianos juzgaban mis proyectos industriales y las expectativas que basaba en la especialidad a que me había dedicado. Lo que para ellos era una locura, para mí era fe inquebrantable y profunda; lo que ellos conceptuaron de "castillos en el aire" es la Fábrica de Tejidos de Punto, cuyos artículos han ocupado tan honroso lugar en la Exposición Industria que V. E. ha favorecido con su visita.

El candidato de la Alianza Liberal, en las memorables jornadas de 1920 levantaba y hacía flamear una bandera eminentemente simpática, cual era la de la democracia, de la fraternidad social y de la más amplia libertad política. Por mi parte, desde la iniciación misma de mis luchas en el palenque de la industria nacional, he abrigado la convicción íntima de que para la realización práctica de todas esas hermosas conquistas intelectuales, es indispensable cimentar sobre base sólida la vida económica del país, y esta base no puede ser otra que una industria propia, fuente de prosperidad y de riqueza, de paz y de esplendor para todas las naciones.

Ha animado a V. E. una fe ciega y absoluta en la estrella que ha presidido vuestro destino; vuestro genio tutelar os decía: "¡adelante! ¡adelante!" lo que os permitió arrollar todos los obstáculos que se opusieron a vuestro paso, hasta llegar, mediante la libre manifestación de la voluntad popular, a ocupar el alto cargo que os hace el primer ciudadano de la República. Fe en mi estrella también he tenido, Excmo. señor, y ella es la que me ha dado alientos para triunfar primero del misoneismo de las gentes y para surgir con mi industria, a pesar de la falta de un bien entendido proteccionismo y de la absurda parsimonia con que proceden las instituciones bancarias en relación con los pequeños industriales.

No ignoro que V. E. confía en que las alternativas de la política interna os permitan dar desarrollo a vuestros vastos planes de estadista amante de vuestro pueblo y rico en generosas aspiraciones para la patria de que sois hijo ilustre. Yo espero sólo que se solucionen favorablemente nuestras viejas dificultades con el Perú y Bolivia, preferente atención del Gobierno de V. E. para realizar mi proyecto de fundar en aquellos países fábricas análogas, lo que significaría llevar al territorio de nuestros enemigos históricos un exponente positivo de nuestra potencialidad industrial y económica. Bien puede expresarse así, sin que parezca jactancia, quien cuenta en Santiago con una Fábrica de Tejidos de Punto como la The Jersey (San Diego 156) y dos sucursales, una en Santo Domingo esq. 21 de Mayo y otra en Valparaíso, que el público ha sabido favorecer con amplitud.

He tenido que lamentar que, debido a una interrupción de la luz eléctrica, no haya podido V. E. prolongar su visita a la Exposición de Industrias, visita que tan optimista impresión produjo en todos los concurrentes. Lo que no pude manifestar a V. E. en los momentos en que me honró observando las vitrinas en que expongo los artículos de mi fábrica, es precisamente lo que va expresado en las presentes líneas.

Reconozco, Excmo. señor, ser entre los industriales chilenos el menos significativo desde muchos puntos de vista; pero si se toma en cuenta el esfuerzo desarrollado hasta ahora y la nobleza y calidad de los productos con que contribuyo a nuestro progreso industrial y a la comodidad y holgura generales, cree que me asiste por lo menos el derecho de dirigirme a V. E. en la forma que lo he hecho, expresándoos la seguridad que todos los industriales abrigamos con respecto a la atención cariñosa con que observáis estos interesantes aspectos de la vida nacional.

Se suscribe de V. E., con el mayor respeto,

ALBERTO HOCES ZAGAL

Hombres fuertes y mujeres hermosas necesita el mundo

La ciencia ha inutilizado millones de seres en sus experimentos pero de ello ha resultado al fin la fórmula salvadora que vendrá a salvar a muchos más millones de seres que los que inutilizó. De este modo la ciencia, incansable en sus investigaciones, ha conseguido hoy el remedio seguro para fortificar, vigorizar y animar su mente, para tonificar, purificar y enriquecer su sangre, para templar sus músculos y para rejuvenecer su espíritu y su cuerpo. Este remedio seguro, producto de tantos ensayos, se llama Vitalina y pídalo en las principales farmacias.

Club de La Unión

En conformidad al artículo 31 de los Estatutos, se cita a los señores socios a Junta General Extraordinaria para el 20 del presente, a las 7 P. M., con el objeto de sancionar la reforma de los Estatutos, acordada en reunión de esta fecha.

Santiago, 11 de Setiembre de 1922.

EL DIRECTORIO.

S-20

T U R F

LAS CARRERAS DE AYER EN EL CLUB HIPICO

SALPICON, SE ADJUDICA EL CLASICO "CLUB HIPICO"

Farrucho, aband.na la categoría de perdedor

Ximena, Smart, Bilanz, Fugitiva y Poincaré vencen en las pruebas restantes

Relación y resultados generales

La tarde fría y nublada de ayer no fué un inconveniente para que todas las aposentadurías del Club Hípico se vieran ocupadas por una concurrencia numerosísima.

Los muchos retiros que se produjeron en las pruebas hizo que éstas se vieran bastante desiertas.

A disputar el Clásico "Club Hípico", se presentaron sólo 2 competidores: Salpicón y Flama, siendo ungido, como era natural, Salpicón inmenso favorito.

El número de boletos jugados fué el siguiente:

Salpicón	1,184
Flama	200
	1,384

Después de corta espera, fueron los dos competidores lanzados en carrera, disparándose al frente Flama, que se cortaba inmediatamente cuatro cuerpos de su adversario que partía rezagado. La prueba no tuvo mayores alternativas, hasta girado el codo final, en donde Salpicón inició su avance para dar, frente a las tribunas populares, caza a Flama, para precederla en el disco por tres cuerpos.

Tiempo: 1.39 2|5.

1.a CARRERA: FARRUCHO, RAMUNCHO, GRAMPIAN, BOGGLE.

La prueba de apertura dió lugar a una emocionante y estrecha llegada, y en la que, a juicio del juez, ganó Farrucho, que con su triunfo abandonó la categoría de perdedor.

Peyuco se encargó de señalar el camino, seguido de Farrucho, Black Queen, Grampián y Cochrane, con Ramuncho y Boggle al fondo. En el poste de los 900 metros el puntero fué substituído por Farrucho, a la vez que Ramuncho mejoraba de colocación para dejarse caer en la recta sobre el puntero, rebalsando la línea de carrera frente a las tribunas populares, pero Farrucho, exigido por su jockey, reaccionó, entablándose una lucha reñida en la que Farrucho descontaba lentamente el terreno perdido. La meta la cruzaron cuando Farrucho traía media cabeza de ventaja sobre Ramuncho. Tercero a 2 cuerpos, Grampián, delante de Boggle.

Tiempo: 1.43.

A sólo 3 competidores quedó reducida la segunda carrera, sobre 1,800 metros, destinada a tres años ganadores de una prueba, en la que el triunfo lo alcanzó Ximena.

Dada la señal, Ximena pasó a señalar el camino seguida a un cuerpo de Guardia Rojo, mientras Xanthía cerraba la marcha a tres cuerpos. A los 400 metros corridos Xanthía apuró el tren y se disparó 6 cuerpos de sus dos enemigos. La puntera conservó su colocación hasta momentos antes de girar el último codo, en donde Ximena y Guardia Rojo avanzaron en una misma línea, para aparecer en la recta la pupila del Stud Walker, dueña del primer puesto, a la vez que Guardia Rojo inútilmente trataba de darle caza. La meta los sorprendió cuando Ximena traía 2 cuerpos de ventaja sobre Guardia Rojo. Tercera y última a 10 cuerpos, Xanthía.

Tiempo: 1.59 2|5.

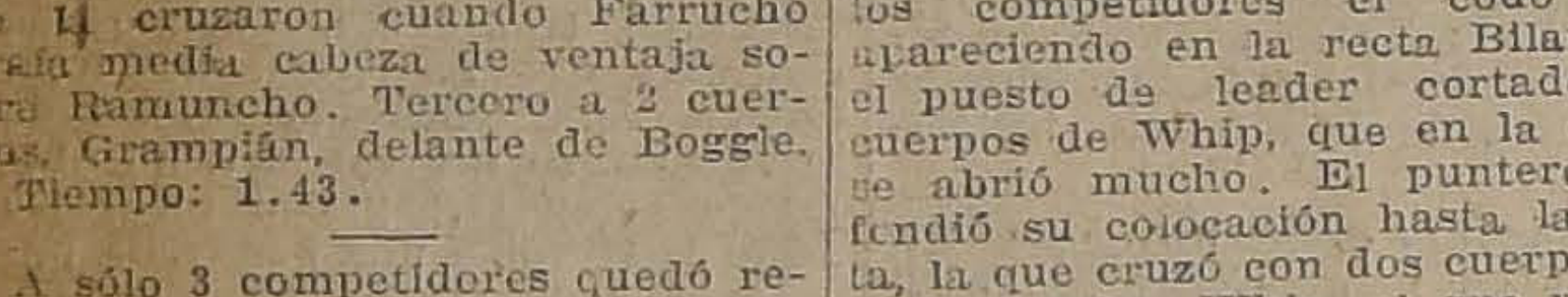

2.a CARRERA: XIMENA, GUARDIA ROJO, XANTHIA.

De extremo a extremo Smart se adjudicó el Premio "Fox Mary", sobre 1,400 metros.

Smart y Comunera se destacaron al frente cortándose unos 5 cuerpos de sus perseguidores que venían encabezados por Náutico, al que seguía Santa Tecla, quedando al fondo Copayapu y Fumarola. Frente al poste de los 900 metros las distancias se hicieron ya más estrechas, apareciendo en la recta siempre Smart en el puesto de peligro, el que conservó hasta el marcador, que lo cruzó con un cuerpo de ventaja sobre Copayapu, que en los tramos finales arrebató el segundo lugar a Santa Tecla, que hubo de contentarse con el tercero a medio cuerpo. Cuarto Náutico.

Tiempo: 1.28 1|5.

3.a CARRERA: SMART, COPAYAPU, SANTA TECLA, NAUTICO.

La prueba siguiente, sobre igual distancia que la anterior, fué ganada por Bilanz.

Ordenada la partida Whip y Bilanz se empeñaron por señalar el camino, escalonándose en los puestos siguientes Papagayo, Camueso, Telilla y Silver, mientras Ferrocarrilero cerraba la marcha.

Sin mayores alternativas giraron los competidores el codo final apareciendo en la recta Bilanz en el puesto de leader cortado dos cuerpos de Whip, que en la curva se abrió mucho. El puntero defendió su colocación hasta la meta, la que cruzó con dos cuerpos de ventaja sobre Whip, el que precedió por 3 cuerpos a Camueso. 4.a Telilla.

Tiempo: 1,27 1|5.

4.a CARRERA: BILANZ, WHIP, CAMUESO, TELILLA.

La quinta prueba del programa era un Steeplechase Militar sobre 4,200 metros, que tuvo un desarrollo interesante y una llegada estrecha, sorprendiendo el disco a Ché y Florentino, cuando lo cruzaban en empate.

Los 1,100 metros de la 7.a carrera fueron ganados por Fugitiva. Provenza hizo el gasto del tren, cortándose tres cuerpos del resto del lote que venía encabezado por Welladay, con Fugitiva al fondo, la que al girar el codo final avanzó resueltamente, para tomar la punta a los 150 metros corridos de la recta, colocación que conservó hasta la meta que la traspuso con medio cuerpo de ventaja sobre Danger. Tercero a dos cuerpos Virgilio delante de Provenza.

Tiempo: 1.8.

7.a CARRERA: FUGITIVA, DANGER, VIRGILIO, PROVENZA.

Poincaré se anotó un nuevo triunfo a su naber, adjudicándose la prueba de clausura sobre 2,000 metros.

Puesto el lote en movimiento, Puff se lanzó al frente, escalonándose en los otros puestos Poincaré y Albeytar con Rodrigo al fondo. A la altura del poste de los 1,400 metros Poincaré desalojó al puntero, el que no tardó en recuperar su colocación. En la recta, Poincaré cargó nuevamente sobre Puff, del que dió cuenta frente a las tribunas de los socios. En los tramos finales Albeytar y Bordeaux se hicieron presentes, pero sin lograr comprometer el triunfo de Poincaré, que cruzó el disco con medio cuerpo de ventaja sobre Albeytar. Tercero a un pescuezo Bordeaux delante de Puff.

Tiempo: 2.10 4|5.

RESULTADOS GENERALES

1.a Carrera

Premio FILIPO.— 1,600 metros.— $ 4,000 al 1.o; 800 al 2.o.

1.o Farrucho, 56 kilos, 3 años, por Comisario II y Nutria del stud Ebeach, jockey J. Vergara	913	402
2.o Ramuncho, 56 kilos, V. Jara	736	433
3.o Grampian, 56 kilos, A. Molina	595	479
4.o Boggle, 56 kilos, J. Bernal	113	73
Cochrane, 53 kilos, L. Zamora	45	35
Peyuco, 56 kilos, C. Piñón	39	21
Black Queen, 51 kilos, C. Santander	273	216
	2714	1659

Ganado por 1|2 cabeza; el 3.o a 2 cuerpos.

Tiempo: 1.43.

No corrieron: Atorrante 56; Buen Genio 56; Don César 56; Grand Prix 56; Jilguero 56; Jorge V 56; Moloch 56 y Pitimini 54.

Dividendos de Tribunas. — Unidad de $ 10

Ganador de Farrucho	$ 26.70
Placé de Farrucho	18.20
Placé de Ramuncho	17.60

Dividendos de Galerías. — Unidad de $ 5

Ganador de Farrucho	$ 17.30
Placé de Farrucho	10.—
Placé de Ramuncho	9.70

Dividendos de Viña del Mar. —Unidad de $ 5

Ganador de Farrucho	$ 16.30
Placé de Farrucho	9.20
Placé de Ramuncho	9.90

2.a carrera

Premio FRIANDISE. — 1,800 metros.— $ 3,000 al 1.o

1.o Ximena, 54 kilos, 3 años, por Alascoaga y Ladasette, del señor J. L. Walker	1475
2.o Guardia Roja, 56 kilos, R. Piérola	1775
3.o Xanthia, 54 kilos, J. Vergara	209
	3459

Ganado por 2 cuerpos; el 3.o a 10 cuerpos.

Tiempo: 1.59 2|5.

No corrieron: Elmar 56; Iron Duke 56; Gitanillo 56; Sirsac 56; Elmore 54; Fanfarrona 54; Risa Loca 54.

Dividendos de Tribunas. — Unidad de $ 10

Ganador de Ximena	$ 21.10

Dividendos de Galerías. — Unidad de $ 5

Ganador de Ximena	$ 9.40

Dividendos de Viña del Mar. —Unidad de $ 5

Ganador de Ximena	$ 9.70

3.a carrera

Premio FOUGERE.— 1,400 metros.—$ 3,000 al 1.o, 600 al 2.o

1.o Smart, 52 kilos, 4 años, por L'Aiglón y Rose, del señor A. Undurraga; jockey E. Aguilera	874	573
2.o Copayapu, 58 kilos, V. V. Jara	1300	586
3.o Santa Tecla, 56 kilos, A. Molina	2519	1134
4.o Náutico, 52 kilos, H. Ramírez	199	121
Fumarola, 47 kilos, L. Bravo	293	170
Comunera, 50 kilos, Ar. Silva	233	208
	5488	2792

Ganado por 1 cuerpo; el 3.o a 1|2 cuerpo.

Tiempo: 1.28.

No corrieron: Winchester 58; Fugitiva 56; Kis Me 56; Emily 53; Felpa 53; War Queen 53; Liverpool 52; Antilla 50; Harty Gool 50 y Prontitud 50.

Dividendos de Tribunas. — Unidad de $ 10

Ganador de Smart	$ 56.50
Placé de Smart	21.80
Placé de Copayapu	21.50

Dividendos de Galerías. — Unidad de $ 5

Ganador de Smart	$ 27.70
Placé de Smart	11.40
Placé de Copayapu	12.40

Dividendos de Viña del Mar. —Unidad de $ 5

Ganador de Smart	$ 29.60
Placé de Smart	12.40
Placé de Copayapu	12.10

4.a carrera

Premio FOXY MARY.— 1,400 metros.— $ 3,000 al 1.o —$ 600 al 2.o y 300 al 3.o

1.o Bilanz, 48.4 kilos, 4 años, por Filipo y Villa María, del stud Lycaso, jockey H. Huerta	756	525
2.o Whip, 55 kilos, J. Bernal	1170	599
3.o Camueso, 58 kilos, A. A. Molina	641	334
4.o Telilla, 54 kilos, J. Vergara	448	315
Fósforo, 52 kilos, L. Bravo	875	507
Papagayo, 52 kilos, C. Santander	933	666
Silver, 52 kilos E. Aguilera	79	64
Telinga, 50 kilos, L. Zamora	879	587
Ferrocarrilero, 52 kilos, C. Cruz	70	72
Walpurgis, 51 kilos, M. J. Silva	101	89
	5952	3758

Ganado por 2 cuerpos; el 3.o a 3 cuerpos.

Tiempo: 1.27 1|5.

No corrieron: Pega Pega 56; Barsaquito 55; Wintergreen 55; Euclid 52; Galloni 52; Yelcho 52; Alava 50; y Morocha 50.

Dividendos de Tribunas. — Unidad de $ 10

Ganador de Bilanz	$ 70.90
Placé de Bilanz	22.20
Placé de Whip	20.70
Placé de Camueso	29.20

Dividendos de Galerías. — Unidad de $ 5

Ganador de Bilanz	$ 39.30
Placé de Bilanz	12.30
Placé de Whip	9.90
Placé de Camueso	13.80

Dividendos de Viña del Mar. —Unidad de $ 5

Ganador de Bilanz	$ 46.40
Placé de Bilanz	14.70
Placé de Whip	10.30
Placé de Camueso	9.50

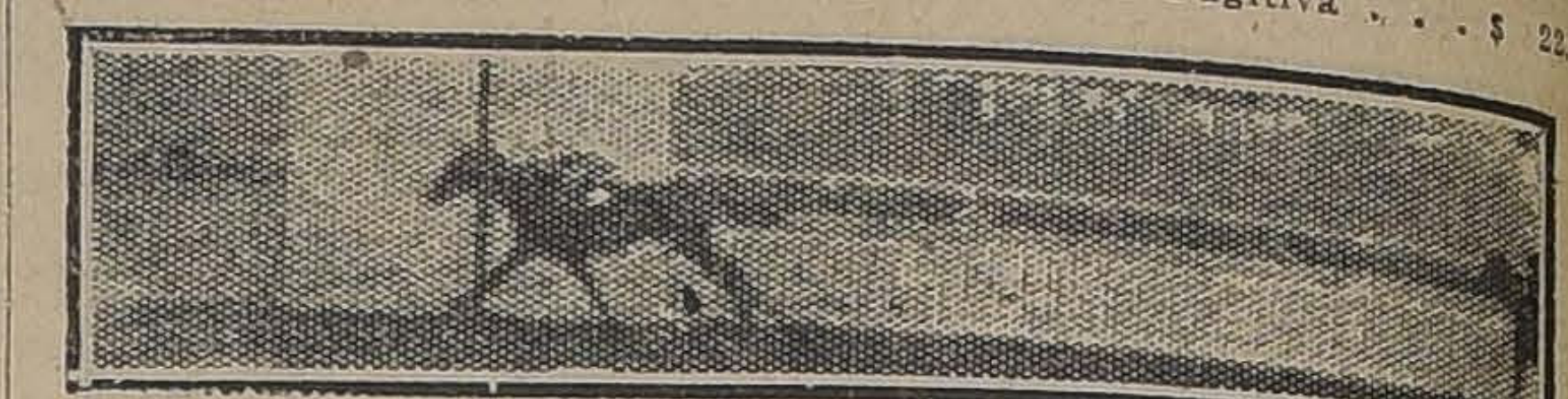

6.a CARRERA: SALPICON, FLAMA.

6.a carrera

Premio CLUB HIPICO (Clásico).—1,600 metros.— $ 10,000 al 1.o, 1,000 al 2.o

	G.	P.
1.o Salpicón, con 61 kilos, 6 años, por Val D'Or y Carbonada, del señor D. J. Lyon, jockey, A. Molina	1184	
2.o Flama, 57 kilos, H. Ramírez	200	
	1384	

Ganado por 3 cuerpos.

Tiempo: 1.39 2|5.

No corrieron: Paf, 61; Sebastopol, 61; Falkland, 59 y Minneapolis, 52.

Dividendos de Tribunas, unidad de $ 10.00

Ganador de Salpicón	$ 10.50

Dividendos de Galerías, unidad de $ 5.00

Ganador de Salpicón	$ 5.40

Dividendos de Viña del Mar, unidad de $ 5.00

Ganador de Salpicón	$ 5.50

7.a carrera

Premio FIOLE.— 1,100 metros.— $ 3,000 al 1.o y 600 al 2.o

	G.	
1.o Fugitiva, con 50.6 kilos, 4 años, por L'Aiglon y Leonora, del Stud La Peña, jockey, H. Ramírez	1193	642
2.o Danger, 58 kilos, A. Molina	1836	710
3.o Virgilio, 48 kilos, Alf. Silva	1322	855
4.o Provenza, 53 kilos, M. J. Silva	1635	537
Welladay, 56 kilos, J. Vergara	1777	579
	7763	3323

Ganado por 1 1|2 cuerpo; el 3.o a 2 cuerpos.

Tiempo: 1.8.

No corrieron: Cara Carmen, 48; Palmpolaise, 52; Toldillo, 49; W. Scott, 49; Filoche, 48 y Alacrán 43.

Dividendos de Tribunas, unidad de $ 10.00

Ganador de Fugitiva	$ 58.60
Placé de id.	22.30
Id. de Danger	21.50

Dividendos de Galerías, unidad de $ 5.00

Ganador de Fugitiva	$ 20.30
Placé de id.	10.60
Id. de Danger	10.20

Dividendos de Viña del Mar, unidad de $ 5.00

Ganador de Fugitiva	$ 22.90
Placé de id.	10.90
Id. de Danger	12.40

8.a carrera

Premio REPUBLICA.— 2,000 metros. — $ 4,000 al 1.o y 800 al 2.o

	G.	P.
1.o Poincaré, con 48 kilos, 5 años, por Rolando II y Galejade, del stud El Bosque, jockey, Alf. Silva	2216	948
2.o Albeizar, 54.4 kilos, A. Molina	1179	541
3.o Bordeaux, 46.2 kilos, L. Zamora	1030	431
4.o Puff, 44 kilos, J. Osorio	1171	582
Hidalga, 58 kilos, J. Vergara	2027	834
Ficticio, 47 kilos, L. Bravo	573	243
Rodrigo, 40, R. Astorga	140	81
	8336	3676

Ganado por 1 1|2 cuerpo; el 3.o a 1|2 pescuezo.

Tiempo: 2.10 4|5.

No corrieron: Gloriola, 60; Mary Garden, 59; Glasgow, 53; Rabudo, 52; Feño, 44; Boa, 43; Samaniego, 43; Clavileño, 42; Alta Ley, 40; Iriarte, 40 y Tande, 40.

Dividendos de Tribunas, unidad de $ 10.00

Ganador de Poincaré	$ 33.80
Placé de id.	19.60
Id. de Albeytar	26.80

Dividendos de Galerías, unidad de $ 5.00

Ganador de Poincaré	$ 23.20
Placé de id.	12.00
Id. de Albeytar	12.60

Dividendos de Viña del Mar, unidad de $ 5.00

Ganador de Poincaré	$ 18.80
Placé de id.	10.10
Id. de Albeytar	13.30

LA PLAYA
La Casa más surtida en pescados y mariscos.
— HOY: —
OSTRAS GRANDES
LANGOSTAS
CAMARONES DE RIO
CAMARONES DE MAR
CHOROS
JAIVAS
ERIZOS
RESTAURANT A LA CARTA
Monjitas 826 - Teléfono 1250

CASA FAURE
CARMEN 315
Cocinas y Artculos de Menije

No tire su Sombrero viejo.

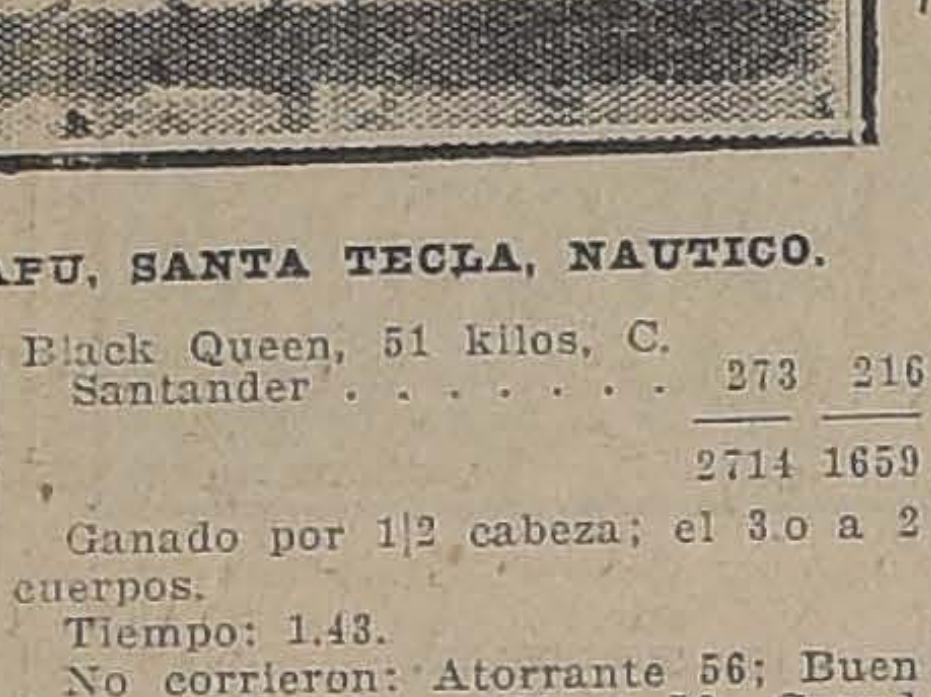

POR MAYOR
G. Klimesch, Droguería Francesa, L. Despouy y Cía., Daube y Cía., Pablo A. Bauer y Cía., L. Ttestart, A. Bucking, B. Hoyos, Betteley y Cía.
N|o.

LAS CARRERAS DE ESTA TARDE EN EL CLUB HIPICO

APRECIACIONES Y PRONOSTICOS

Bastante atrayente es el programa para la reunión de la tarde de hoy en el Club Hípico, al que le sirve de base el clásico José Luis Larraín, sobre 1,400 metros, y en el cual han conservado su anotación diez de los trece inscritos.

Sin duda alguna Falkland alcanzará el favoritismó del público, ya que sus performances lo indican como una de las mejores cartas.

Por el estado de la pista, y ya que en el momento de escribir empieza a llover, nosotros vamos a preferir para el primer puesto a Harold, que se desempeña en esta clase de canchas muy bien, y que día a día experimenta visibles progresos. Para escoltarlo en el marcador vamos a recomendar a Falkland y Eton.

Entre Barsaquito, Matango, Muro, Calembour y La Alegría debe buscarse el ganador en la primera carrera sobre 1,100 metros.

Sin extendernos en mayores comentarios, resumiremos nuestro pronóstico en Matango ganador. Placées Muro y La Alegría.

En la carrera destinada a tres años perdedores, Don César, Gentilhomme, Juerga y Madagascar, deberán ser los más boleteados.

Juerga es nuestra candidata para el primer puesto, encomendándoles los puestos siguientes a Don César y Gentilhomme.

Una verdadera lotería es encontrar el ganador en la prueba siguiente sobre 1,100 metros, por lo modesto y numeroso del lote. En estas circunstancias hemos optado por echarlo a la suerte y nos ha resultado Felpa ganador, Itálica y Márida placées.

Casi la mitad de los inscritos no cumplirán su anotación en el premio Grivoise, sobre igual distancia que la anterior.

La forma en que hace dos días triunfó Alavy, dando cuenta de San Miguel, nos hace decidirnos por él para el primer puesto. Los enemigos más peligrosos los vemos en Farrutín y Mollaca, a los que recomendamos para los lugares siguientes.

Muy interesante promete resultar la quinta carrera, sobre 1,800 metros para tres años ganadores hasta de dos carreras.

Gitanillo resulta la carta más recomendable, sufragando por él para el primer puesto. El segundo lugar se lo dejamos reservado a Xirgú.

Es posible que la 7.a carrera quede reducida a última hora sólo a tres o cuatro competidores, y en la seguridad de que Picacho y Walter Scott conserven su anotación, los vamos a recomendar en el orden indicado.

En la prueba de clausura, a lo mejor salta la liebre de cualquier parte, y como tenemos de Paramé una alta idea, le vamos a confiar a ella la defensa de nuestro pronóstico.

Chacolí y Alta Ley son nuestros candidatos para los otros puestos del marcador.

RESUMEN

1.a carrera.— Matango, Muro y Barsaquito.

2.a carrera.— Juerga, Gentilhomme y Madagascar.

3.a carrera.— Felpa, Itálica y Márida.

4.a carrera.— Alavy, Farrutín y Mollaca.

5.a carrera Gitanillo y Xirgú.

6.a carrera.— Harold, Falkland y Etón.

7.a carrera.— Picacho y Walter Scott.

8.a carrera.—Paramé, Chacolí y Alta Ley.

PROBABLES MONTAS Y COMPETIDORES PARA LA REUNION DE HOY EN EL CLUB HIPICO

1.a CARRERA.—1,100 METROS

- **Barsaquito, 59,** F. Quiroz.
- **Alucita, 54,** L. A. Parada.
- **Arrás, 56,** J. Arancibia.
- **Cambio, 56,** no corre.
- **Loto, 56,** no corre.
- **Rábida, 56,** no corre.
- **Matango, 54,** L. A. Jerez.
- **Aralar, 52,** tal vez no corra.
- **Calembour, 52,** J. F. Bernal.
- **Antilla, 49,** Armando Silva.
- **Burguesa, 49,** no corre.
- **Injuria, 49,** R. Henríquez.
- **Carillón, 48,** no corre.
- **Foca, 48,** no corre.
- **Muro, 48,** G. Guerra.
- **Walnut, 48,** S. Jiménez.
- **La Alegría, 47,** L. A. Zamora.

2.a CARRERA.—1,600 METROS

- **Atorrante, 56,** P. Morales.
- **Boggle, 56,** no corre.
- **Buen Genio, 56,** no corre.
- **Don César, 56,** H. Huerta.
- **Gentilhomme, 56,** E. Aguilera.
- **Grampián, 56,** A. Molina.
- **Grand Prix, 56,** Armando Nieto.
- **Jilguero, 56,** E. Godoy.
- **Johnson, 56,** M. Gamboa.
- **Moloch, 56,** no corre.
- **Nunca Visto, 56,** D. 2.o López.
- **Black Queen, 54,** no corre.
- **Guernsey, 54,** C. Santander.
- **Juana La Loca, 54,** J. F. Bernal.
- **Juerga, 54,** M. Verdejo.
- **Madagascar, 54,** L. A. Zamora.
- **Pitimini, 54,** no corre.

3.a CARRERA.—1,100 METROS

- **Felpa, 57,** P. Morales.
- **Itálica, 57,** A. Molina.
- **Agosto, 55,** C. Pombet.
- **Agua Va, 54,** Armando Nieto.
- **Golden Queen, 54,** H. Ramírez.
- **Molibdeno, 54,** J. Vergara.
- **Bizerta, 53,** no corre.
- **Alicahue, 52,** R. Henríquez.
- **Márida, 52,** M. J. Silva.
- **Priora, 52,** S. Jiménez.
- **Ancoa, 50,** J. Oregón.
- **Prontitud, 50,** J. Pinto.
- **Variable, 50,** A. Garay.
- **Flanders, 48,** G. Guerra.
- **Espadaña, 46,** C. Santander.
- **Hasty Girl, 46,** no corre.
- **Miguet, 46,** N. N.
- **Soplona, 46,** no corre.

4.a CARRERA.—1,100 METROS

- **Telinga, 58,** no corre.
- **Alavy, 53,** L. A. Zamora.
- **Farrutín, 53,** H. Ramírez.
- **Carbonero, 52,** no corre.
- **Pavlowa, 51,** S. Quiroz.
- **Cara de Masa, 51,** no corre.
- **Tortilla, 51,** C. Santander.
- **Alava, 50,** S. Jiménez.
- **Deshabillé, 50,** J. Polanco.
- **Finisterre, 50,** R. Henríquez.
- **Mollaca, 50,** Armando Silva.
- **Tigris, 50,** no corre.
- **Naveta, 49,** no corre.
- **Rocler, 48,** no corre.
- **Taglioni, 48,** no corre.
- **Felicity, 46,** J. Urzúa.
- **Mamadeira, 46,** P. Silva.
- **Maryland, 46,** J. Pinto.

5.a CARRERA.—1,800 METROS

- **Jadil, 57,** no corre.
- **Iron Ducke, 54,** J. F. Bernal.
- **Gitanillo, 54,** E. Godoy.
- **Kansas, 54,** V. Jara.
- **Sirsac, 54,** E. Aguilera.
- **Elmore, 54,** C. Pombet.
- **Fanfarrona, 52,** Armando N.
- **Xirgú, 52,** L. A. Zamora.

6.a CARRERA.—1,400 METROS

- **Falkland, 60,** J. F. Bernal.
- **Etón, 59,** M. Soto.
- **Duque de El, 58,** A. Molina.
- **Atento, 57,** J. Vergara.
- **Harold, 54,** H. Ramírez.
- **Bambalina, 53,** J. Oregón.
- **Picacho, 53,** no corre.
- **Flapper, 52,** G. Guerra.
- **General, 51,** Armando Silva.
- **Ofensivo, 51,** R. Piérola.
- **Pochochingue, 50,** Alfonso Silva.
- **Copayapu, 49,** tal vez no corra.
- **Provenza, 49,** no corre.

7.a CARRERA.—1,600 METROS

- **Pelo de Oro, 57,** D. 2.o López.
- **Ofensivo, 55,** no corre.
- **Walter Scott, 55,** E. Aguilera.
- **Picacho, 53,** J. F. Bernal.
- **Whip, 53,** no corre.
- **Predilecta, 51,** C. Santander.
- **Danger, 48,** L. A. Zamora.

8.a CARRERA.—2,000 METROS

- **Infiesto, 59,** no corre.
- **Paramé, 57,** V. Jara.
- **Mahmond, 52,** no corre.
- **Carbón, 52,** J. Vergara.
- **Poincaré, 52,** tal vez no corra.
- **Bordeaux, 51,** H. Ramírez.
- **Samaniego, 48,** J. Osorio.
- **Clavileño, 47,** G. Guerra.
- **Ice, 47,** L. A. Zamora.
- **Jaramago, 46,** Armando Silva.
- **Chacolí, 45,** S. Jiménez.
- **Alta Ley, 47,** J. Pinto.
- **Fósforo, 44,** L. Bravo.
- **Frangollo, 43,** C. Castro.
- **Papagayo, 43,** no corre.
- **Papamoscas, 43,** no corre.
- **Hircania, 40,** R. Astorga.
- **Iriarte, 40,** P. Silva.
- **Rodrigo, 40,** no corre.

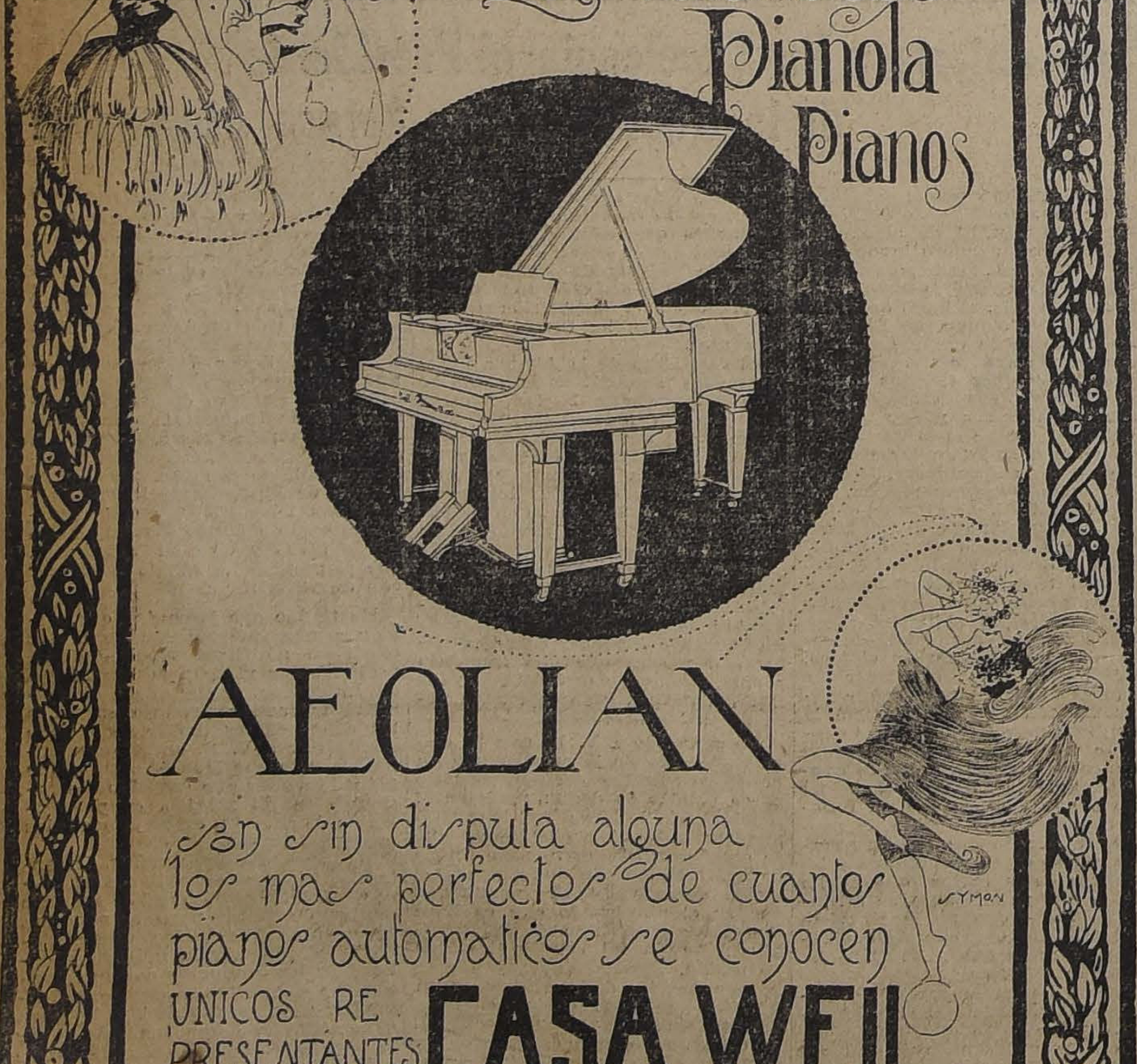

Los renombrados
Pianola
Pianos
AEOLIAN
son sin disputa alguna los mas perfectos de cuantos pianos automaticos se conocen
UNICOS REPRESENTANTES
CASA WEIL
SYMON

PINTURA TRICOLOR
TRES Y CUATRO ESTRELLAS
Aceite de Linaza genuino. Aguarrás Arbolito.
Tiza molida color y tierra de colores. Pinceles y brochas importadas.
Ofrecen a precios fuera de toda competencia.
RIO, MOLLEDA & Cía.
Mercería y Ferretería "Colón"
Estado 202, esq. de Agustinas - Teléfonos: Ing. 3394; Nac. 181
Depósito autorizado para la venta de Cemento "El Melón"

¿Quiére Ud. comer a su gusto?
Acuda Ud. a LA GOLETA

Hoy es el RESTAURANT PREFERIDO, el mayor surtido conocido en PESCADOS y mariscos, quesos, matequillas, conservas, aves y caza.

SOLICITE HOY NUESTRAS EMPANADAS DE AVE
AGUSTINAS 1036 - Teléfono 1972
PLATO DEL DIA: Bacalao a la Vizcaina.

CLUB HIPICO DE SANTIAGO

7.as CARRERAS DE PRIMAVERA
MARTES 19 de SETIEMBRE de 1922.

Premio GRACIELA. — 1,100 metros. —Para caballos de 4 años y más que que no hayan ganado más de 3 ca-rreras. — Peso: 48 kilos. — Recargo de un kilo por cada $ 1,000 ganados en premios. — Inscripción: $ 30 .— Premio: $ 3,000 al 1.o

PREPARADOR	DUEÑO	NOMBRES	PESO	EDAD	SANGRE	PADRE	MADRE	TRAJE DEL JINETE
Florent. Rojas	Jackson	1 **Barsaquito**	59	5	F	Barsac	Orgullosa	Negra, m. y g. cereza.
Ramón Pastene	M. A. Benavente	2 **Alucita**	54	4	7|8	Alanés	Alina	Azul turq., m. oro, g. bl.
Juan Cavieres	O. Bernstein	3 **Arrás**	56	6	F	Medallion	Rose Leaf	Neg., faja, braz. y g. colorada.
Alejandro Zúñiga	Ogro	4 **Cambio**	56	5	1|2	Ogro	Sin Ant.	Concho de vino y oro. en r., m. y g. o.
Sixto Silva	A. Urrutia	5 **Loto**	58	5	F	Fío	Lotería	Guinda y neg. list., puñ. y g. neg.
Carlos Rodríguez	Ign. Valdés	6 **Rábida**	59	4	F	Burgomaster	Mandarina	Verde, g. rosada.
Fernando Peralta	Los Angeles	7 **Matango**	54	4	F	El Tango	Marionette II	Mdo., list. v., m. v., braz. m., g. verd.
Celerino Ruiz	S. Castillo	8 **Aralar**	52	5	95|128	Alcázar	Perillita	Azul y amar. a cdrs., m. a. g. az.
Pedro Polanco	Pedro Polanco	9 **Calembour**	52	4	F	Eclair II	Florida II	Azul, m. coloradas, g. bl.
Celerino Ruz	P. Honnywell	10 **Antilla**	50	4	3|4	Rolando II	Holanda	Blanca y negra, a cuadros.
Eugenio Molina	S. Agliatti	11 **Burguesa**	49	6	31|32	Harlington	Oriflama	Bl. lun. verd., m: lac. y g. tricolor.
Daniel López	Imperial	12 **Injuria**	49	4	F	Jack's Green	Riviera	Azul cielo, m. lac., g. azul.
Daniel Sandoval	Lycaso	13 **Carillón**	48	4	F	Fío	Carnation	Morada, bl. y neg. en r., g. blanca.
Julio Vigoroux	O. Vigoroux	14 **Poca**	48	4	F	Old Boy	Alacrity	Verde, y g. neg.
Estenio Herrera	Verderón	15 **Muro**	48	7	F	Rob Roy III	Muralla	Negra, g. verde.
David Yáñez	J. M. Errázuriz	16 **Walnut**	48	4	F	Pimental	Cazuela Ch.	Naranja, m. bl. g. negra.
Pedro Boncerio	La Granja	17 **La Alegría**	47	4	F	Gonín	Joyful Lady	Azul, g. negra.

SEGUNDA CARRERA A LAS 2.30 P. M. — Premio **GREEN AND WHITE**.— 1,600 metros.— Para caballos de 3 años que no hayan ganado.— Peso: 56 kilos.— Inscripción: $ 40.—Premio $ 4,000 al 1.o

Juan Cavieres	H. Pizarro	1 **Atorrante**	56	3	F	Last Reason	Buena Suerte	Azul, cuello, puñ., alam. y g. oro
Pedro Polanco	Arauco	2 **Boggle**	56	3	7|8	Hasard	Dundrennan	Negra, m. azulinas, g. neg.
Eugenio Molina	Grenadier	3 **Buen Genio**	56	3	F	Scorpio	Ninón	Verde y lac. en r., g. negra.
Aud Huerta	A. Urrutia	4 **Don César**	56	3	F	Etolo	Rochela	Guindas y n. list., p. y g. negras.
Ramón Ramírez	Agustín León	5 **Gentilhomme**	56	3	F	Mustafá	Catamarca	Solf. h. cuello, bot., p. y g. negra.
Ignacio Yáñez	Jadil	6 **Grampian**	56	3	F	Mustafá	Marakesh	Blanca b. esm., m. bl., g. v. b. blanc.
Ernesto Polanco	Popeta	7 **Grand Prix**	56	3	F	Duty	Menina	Morada, m. y g. b.
Enr. Michaels.	Liverpool	8 **Gilguero**	56	3	F	Last Reason	Agility	Oro v., braz., f. y g. azulino.
Enr. Emeres	Los Andes	9 **Johnson**	56	3	F	Eclair II	Villa	Blanca faja, braz. y g. azul.
Avelino Muñoz	V. Ugarte	10 **Moloch**	56	3	F	Saint Mead	Bengala	Oro, m. lac., g. neg.
José Dalmau	Burlesco	11 **Nunca Visto**	56	3	F	Mustafá	Melton Belle	Lac., alam., y cocarda oro.
David Yáñez	Good Hope	12 **Black Queen**	54	3	F	Pibe	Black Pudding	Blanca, alam. y m. az., g. blc.
Isaías Espinosa	Sancho	13 **Guernsey**	54	3	F	Mustafá	Chela II	Morado, lunares y g. oro.
Pedro Polanco	Parsifal	14 **Juana La Loca**	54	3	F	Eclair II	Azotea	Castaño, g. negra.
Luis A. Figuero	B. F. Bernstein	15 **Juerga**	54	3	F	Last Reason	Best Girl	Rosa seca g. esmeralda.
Const. Lacalle	Aníbal Oliva	16 **Madagascar**	54	3	F	Burgomaster	Alucema	Az. natie, f. y m. oro, g. n. bor. oro.
Florent. Rojas	Jackson	17 **Pitimini**	54	3	F	Pibe	Mala Lengua	Negra, m. y g. cereza.

3.a CARRERA. — A las 3 P. M. — Premio: **GLOSSARY**. — 1,100 metros. — Para caballos de 4 años y más que no hayan ganado más de 3 carreras. — Peso: 48 kilos. — Recargo de 1 kilo por cada $ 1,000 ganados en premios. — Inscripción: $ 30. — Premio: $ 3,000 al 1.o

Florent. Galván	Limited	1 **Felpa**	57	4	F	Old Boy	Morfina	Gris perla, g. negra
David Yáñez	J. M. Errázuriz	2 **Itálica**	57	4	F	Eclair II	Dimity	Azul, g. negra.
Carlos Morris	C. Morris	3 **Agosto**	55	5	1|2	Siberien	Sin Ant.	Celeste, brazaletes y g. negra.
Daniel López	Imperial	4 **Agua Va**	54	4	F	Mango	Aurífera	Azul cielo, m. lacre, g. azul.
Celerino Ruz	Luis Luco	5 **Golden Queen**	54	4	F	Burlesco	Zinia	Azul y b. listada, m. az. g. lacre.
Oct. Fuenzalida	L. F. Romo	6 **Molibdeno**	54	4	1|2	Oidor	Sin Ant.	Negra, m. y g. salmón.
Enr. Emeres	Los Andes	7 **Bizerta**	53	4	F	Burgomaster	Bética	Blanca, faja, b. y g. azul.
Pedro Polanco	P. Polanco	8 **Alicahue**	52	5	31|32	Diablo	Myrtis	Azul, m. coloradas, g. blanca.
Alej. Zúñiga	P. Sacco	9 **Márida**	52	4	31|32	Stolypin	Namohuna	Bronce, m. y g. morada.
Uld. Duque	Urbión	10 **Priora**	52	4	F	Pirapó	Safo	Salmón, m. y g. verde.
Juan Salinas	A. Pérez de C.	11 **Ancoa**	50	4	1|2	Alanés	Sin Ant.	Terracota.
Pedro Rojas	D. Hernández	12 **Prontitud**	50	5	F	Hallington	Kirkdale	Verde o., cuello, p. y g. canario.
Fco. Poblete	F. Poblete	13 **Variable**	50	4	1|2	Scarrón	Chilena	Verde cruzado am., g. amarilla.
Aud. Huerta	A. Urrutia	14 **Flanders**	48	4	F	Pimentel	Bamba	Guinda y n. listado, g. negra.
Abelardo Luna	E. Albizú	15 **Espadaña**	46	5	F	Orán	Fleur d'Amour	Guinda, m. b., g. esmeralda.
J. B. Molina	Indú	16 **Hasty Girl**	46	5	F	Barsac	Apple Sauce	Verde, f., p., n., g. v., estr. negra.
Arturo Aguilera	G. Vergara	17 **Miguet**	46	5	F	Capeador	Roquette	Am. y negro por m., g. amarilla.
Manuel Reyes	Rafael Pizarro	18 **Soplona**	46	6	F	Oviedo	Chismera	Oro y v. listado, g. oro.

4.a CARRERA. — 3.30 P. M. — Premio **GRIVOISE**. — 1.100 metros. —Para caballos de 4 años y más que no hayan ganado más de 3 carreras. —Peso: 48 kilos. — Recargo de 1 kilo por cada $ 1,000 ganados en premios. — Inscripción: $ 30. — Premio: $ 3,000 al 1.o

Enr. Emeres	Lon Andes	1 **Telinga**	58	4	F	Turín	Peccavi	Blanca, faja, braz. y g. azul.
Humb. Pérez	Tally Ho	2 **Alavy**	56	4	F	Alanés	Mentirosa	Blanca y lacre en r., g. azul.
David Yáñez	P. Santorsola	3 **Farrutín**	53	4	F	Faneo	Dantasia	Granate y naranja, por mitad.
Alej. Zúñiga	Ogro	4 **Carbonero**	52	5	1|2	Ogro	Chilena	Concho de v. y oro en r., m. y g. oro
E. 2.o Soto	M. R. Troncoso	5 **Pavlowa**	52	5	7|8	Oidor	Perinola	Azul eléct., alam., oro, m. l. g. oro.
Carlos A. Gómez	C. A. Gómez	6 **Cara de Masa**	51	4	1|2	Filipo	Chilena	Verde, blanca, g., verde.
Isaís Espinosa	I. Espinosa	7 **Tortilla**	51	4	F	Rigo	Tontuela	Verde brazaletes y g. lacre.
U. Duque	Urbión	8 **Alava**	50	4	F	Constant	Bacha	Salmón, m. y g. verde.
Dionisio Galaz	Emilio Petit	9 **Deshabillé**	50	6	F	Duc d'Albe	Chalana	Naranja, g. azul.
Enrique Michael	Inglés	10 **Finisterre**	50	4	F	Pioneer	La Pola	Negro, g. amarilla.
Luis Silva.	Max Errázuriz	11 **Mollaca**	50	4	F	Crescendo	Puma II	Guinda seca, g. azul borla oro.
Francisco Olmed	R. Martínez	12 **Tigris**	50	5	1|2	Julio César	Chilena	Amarillo y azul listado, g. azul
Octavio Fuenzali	U. Verdugo	13 **Naveta**	48	4	7|8	Alanés	Veinte de Febr	Verde, estrella y g. rosada
José S. Navarro	C. de Sementales	14 **Rocler**	48	4	F	Rosicler II	Magnética	Amarillo, m. rosadas, g. mor. osc.
Carlos Pinon	E. Floreau	15 **Taglioni**	48	4	F	Turín	Pimienta	Lacre y oro en ruedas, g. oro.
Arturo Rodríguez	Francisco Marín	16 **Felicity**	46	4	F	Duckenfield	Admiration	Grosella, estrella crema
Eugenio Molina	D. Amaro	17 **Mamadeira**	46	4	F	Crescendo	Ballotage II	Turquesa, g. marón
Francisco Martín	Fco. Martín	18 **Marylan**	46	4	F	Orwin	Damsel	Lacre, lunares y g. azul

4.a CARRERA.— A las 4 P. M. — Premio **GAME**.— 1,800 metros.— Para caballos de 3 años perdedores de una o dos carreras que no sean clásicas o reglamentarias. — Peso: 54 kilos.— Recargo de 3 kilos a los ganadores de dos carreras. —Inscripción: $ 30. — Premio: $ 3,000 al 1.o

Ignacio Yáñez	Jadil	1 **Jadil**	57	3	F	Melbourne	Boheme	Bl. ban. v. esm., m. bl., g. v. e., b. b.
Florencio Guzmá	Kangaroo	2 **Iron Duke**	54	3	F	Melbourne	Melba	Rosado, brazaletes y g. blanca
José Celpa	Los Bomberos	3 **Gitanillo**	54	3	F	Etolo	Elza	Blanca faja azul, m. y g. colorada.
Carlos Rodríguez	Ignacio Valdés	4 **Kansas**	54	3	F	Burgomaster	La Boule	Verde, g. rosada
Ernesto Polanco.	Ernesto Polanco	5 **Sirsac**	54	3	F	L'Aiglon	Sidecomb	Solferino
José Vásquez	A. Undurraga	6 **Elmore**	52	3	F	Barsac	Fricka	Negra, g. blanca
Ernesto Fuentes	Ebeache	7 **Fanfarrona**	52	3	F	Comisario	Lavabo	Verde oscuro, alamares y g. negra.
Constantino Laca	F. Neff	8 **Xirgú**	52	3	F	Alascoaga	Sutileza	Caqui, cuello, puños y al. az., g. oro

6.a CARRERA. — A las 4.30 P. M.— Premio **JOSE LUIS LARRAIN** (clásico).— 1,400 metros. — Para 3 años y más. — Handicap limitado entre 63 y 47 kilos.— Entrada: $ 70.—Premio: $ 7,000 al 1.o

José Celpa.	Los Bomberos	1 **Falkland**	60	4	F	Pioneer	Devoted	Blanca, faja azul, y g. colorada.
Humberto Pérez	H. Pérez	2 **Etón**	59	5	F	Pioneer	Devoted	Blanca y gran., list., m. y g. gran.
Enrique Michaels	Liverpool	3 **Duque de El.**	58	6	F	Craganour	Lady Helen.	Oro, faja, braz. y g. azulino.
Francisco Villa	Pelendón	4 **Atento**	57	5	F	Riesco	Intención	Amarilla, m. amar. list. lacr., g. am.
David Yáñez	J. M. Errázuriz	5 **Harold**	54	5	F	Eclair	Heráldica	Azul, g. negra.
Darío Vial	W. Gatica	6 **Bambalina**	53	5	F	Siberién	Brigitte	Blanca, braz., esc., g. escarlata
Pedro Polanco	Parsifal	7 **Picacho**	53	4	F	Pibe	Cachiltú	Castaño, g. negra.
David Yáñez	José Besa	8 **Flapper**	52	4	F	Olascoaga	Azara	Gris perla y oro en ruedas, g. neg.
Florencio Guzmá	Kangaroo	9 **General**	51	5	A.A.	Fío	Red Rose	Rosada, braz. y g. blanca.
Daniel Sandoval	G. Guerra	10 **Ofensivo**	51	4	F	Defensor	Guigne	Amarillo cruzado, m. y g. negra.
Arturo Muñoz	República	11 **Pochochingue**	50	4	F	Pibe	Cocarda	Oro cruzado negro, g. lacre.
Carlos Rodríguez	Angel Mora	12 **Copayapu**	49	5	F	Eclair II	Bywell	Blanca, m y g. negras.
Segundo Silva	Luis A. Lois	13 **Provenza**	49	5	F	Marte II	Bárbara	Blanca, f. color y n., c. y p. c., g. n.

SEPTIMA CARRERA A LAS 5 P. M.— Premio **GRIS PERLA**. — 1,600 METROS.— Para caballos que hayan ganado más de $ 10,000, y no más de $ 50,000.— Pesos: 3 años, 46 kilos; 4 años, 53; 5 años o más, 55 kilos. — Recargo de 2 kilos a los que hayan ganado más de $ 20 mil, de 4 kilos a los que hayan ganado más de $ 30,000 y de 6 kilos, a los que hayan ganado más de $ 40,000. — Inscripción: $ 30. — Premio: $ 3,000 al 1.o

José Dalmau	Burlesco	1 **Pelo de Oro**	57	6	F	Pirapó	Avelina	Lacre, alam. oro, g. lacr., cocar. oro.
Daniel Sandoval	G. Guerra	2 **Ofensivo**	55	4	F	Defensor	Guigne	Amarillo cruzado, m. y g. negra.
Joaquín Rodrígue	London	3 **Walter Scott**	55	4	F	Olascoaga	Ladasette	Verde manzana, g. negra, borl. plata
Pedro Polanco	Parsifal	4 **Picacho**	53	4	F	Pibe	Cachiltú	Castaño, g. negra.
Florencio Guzmá	D. J. Lyon	5 **Whip**	53	4	F	Pimentel	Vidalita	Turquesa, m. y g. blanca.
Octavio Fuenzali	U. Verdugo	6 **Predilecta**	51	4	15|16	Meltonian	Valdramina	Verde estrella y g. rosada.
Enrique Emeres	R. Riofrío	7 **Danger**	48	3	7|8	Hasard	Alada	Turquesa.

OCTAVA CARRERA. a las 5.30 P. M.— Premio **GIBELET**.—1,200 metros.—Para caballos que no hayan ganado más de $ 30,000.—Handicap.—Inscripción: $ 35. — Premio: $ 3,500 al 1.o

Francisco Villa	Fco. Villa	1 **Infiesto**	59	3	F	Burgomaster	Terracotta	Amarilla, m. am. y col. list. g. am.
Enrique Rodrígu	Macul	2 **Paramé**	57	3	F	Perrier	Augergne	Gris perla y negra en ruedas, g. n.
Enrique Rodrígu	Macul	3 **Mahmond**	55	3	F	Retrechero	Madelón	Gris perla y negra en ruedas, g. n.
Francisco Villa	Olvido	4 **Carbón**	52	4	F	Siberién	Fille du Soleil	Frutilla, g. morado oscuro.
Arturo Muñoz	El Bosque	5 **Poincaré**	55	5	F	Rolando II	Galajade	Negra, faja y g. verde.
Isaías Espinoza	Isaías Espinoza	6 **Bordeaux**	51	4	F	Fío	Renee	Verde brazaletes y g. lacre.
Carlos Morris	J. T. Carrión	7 **Samaniego**	48	5	7|8	Sir Sanuel	Euscara	Paja, cuello, botones m., g. ver. res.
Rudecindo Cárde	A. Andwanter	8 **Clavileño**	47	4	7|8	Pirapó	Ruth	Negra, m. y g. verde.
Juan J. Munita	Ascot	9 **Ice**	47	6	F	Altanero II	Solinka	Oro, m. y g. negra.
Florencio Guzmá	Las Zorras	10 **Jaramago**	46	4	F	Ben	Mellín	Colorado
Uldaricio Duque	Urbión	11 **Chacolí**	45	6	F	San Jorge	Cholita	Salmón, m. y verde.
Ernesto Polanco	Cruz del Sur	12 **Alta Ley**	47	4	F	Altanero II	Marsa	Azul y oro viejo en círculos.
Florentino Galvá	Limited	13 **Fósforo**	44	4	F	Saint Cygne	Chekk	Gris perla, g. negra.
Carlos Morris	Lautaro Benham	14 **Frangollo**	43	4	F	Orán	Carambola	Habano.
Dionisio Galaz	D. Galaz	15 **Papagayo**	43	4	F	Pirapó	Skylass	Amarillo brazaletes y g. colorada.
Ignacio Yáñez	San Juan	16 **Papamoscas**	43	4	F	Pirapó	Semifusa	Blanca y azul en ruedas, g. guinda.
David Yáñez	Castilla	17 **Hircania**	40	4	F	Brazil II	Cherry Ripe	Blanca y verde por mit., m. bl., g. v.
Fernando Peralta	El Milagro	18 **Iriarte**	40	4	F	Etolo	Age d'Or	Salmón lunares negros, g. blanca.
David Yáñez	J. M. Errázuriz	19 **Rodrigo**	40	4	F	Crescendo	Regencia	Azul, g. negra.

NOTA: Están incluídos los recargos a los ganadores de las dos últimas reuniones.

PRONOSTICOS DE ALGUNOS DIARIOS Y REVISTAS PARA LA REUNION DE LA TARDE DE HOY EN EL CLUB HIPICO

DIARIOS Y REVISTAS	1.a carrera	2.a carrera	3.a carrera	4.a carrera	5.a carrera	6.a carrera	7.a carrera	8.a carrera
"La Nación"	Matango Muro Barsaquito	Juerga Gentilhomme Madagascar	Felpa Itálica Márida	Alavy Farrutín Mollaca	Gitanillo Xirgú	Harold Falkland Etón	Picacho W. Scott	Paramé Chacolí Alta Ley
"Los Tiempos"	Matango Muro La Alegría	Juerga Gentilhomme Don César	Felpa Márida Priora	Alavy Farrutín Mollaca	Gitanillo Xirgú	Falkland Harold Etón	Picacho W. Scott	Paramé Alta Ley Chacolí
"La Huasca"	Rábida Matango Barsaquito	Madagascar Juerga Nunca Visto	Variable Bizerta Agua Va	Alavy Farrutín Carbonero	Jadil Xirgú Sirsac	Falkland Harold General	Picacho W. Scott	Macul Paramé Infiesto Poincaré
"Deutsche Zeitung"	Barsaquito Arrás Carillón	Nunca Visto Gentilhomme Juerga	Felpa Itálica Bizerta	Carbonero Telinga Naveta	Jadil Kansas Xirgú	Harold Falkland Etón	Pelo de Oro Predilecta	Jaramago Poincaré Fósforo
"El Pronóstico"	Matango Rábida Barsaquito	Madagascar Juerga Nunca Visto	Molibdeno Itálica Prontitud	Alavy Cara de Masa Mollaca	Xirgú Gitanillo	Falkland Etón Harold	Pelo de Oro	Paramé Carbón Alta Ley

HIPODROMO CHILE

CON UNA REGULAR CONCURRENCIA SE EFECTUARON LAS CARRERAS DE AYER EN ESTE HIPODROMO

El favorito Tres de Espada se impuso holgadamente en la primera carrera, sobre 1,200 metros.

Apidol lució sus colores al frente, perseguido por Faisán, Película y Tres de Espada, quedando último Lady Lang. El puntero se disparó cuatro cuerpos sobre el grupo y logró mantener esta ventaja hasta la recta. Pero no tardó en atropellar Tres de Espadas e imponiendo su calidad dominó a sus enemigos para preceder en el disco por dos cuerpos a Faisán, taja sobre Película, 4.o Apidol y último Lady Lang.

Tiempo: 1.16 3|5.

En el premio Hahis, sobre 1,100 metros, alcanzó la victoria el gran favorito Clac.

Da da la partida tomó la punta Fomina, perseguida por Orelia, Clac y Pálpito, quedando último Compota. Girado el poste de los 750 metros, Clac pasó al extremo delantero y en el derecho resistió sin mayor apresión las entradas de Gran Liga y Pálpito, que remataron 2.o y 3.o, respectivamente, a dos cuerpos y una cabeza del higo de Longchamps.

Tiempo: 1.10 1|5.

Espadaña triunfó en los 1,200 metros, del premio Nyssen, pagando un buen dividendo.

Alzadas las cintas tomó Espadaña el puesto de peligro perseguida por Petirrojo, Find Out, Principichesca y Asiático. La puntera cubrió la distancia de una hebra precediendo por 1 1|2 cuerpo a Find Out. El tercer puesto a un pescuezo lo obtuvo Santa Ana delante de Asiático y Principichesca.

Tiempo: 1.16 4|5.

Holgadamente triunfó Vendimia en los 1,200 metros, del premio Nail.

Costo punteó en los primeros 200 metros, pero muy luego fué desplazado por Vendimia que se cortó tres cuerpos sobre Costo, Honolulu, Cocharquina, que remató a tres cuerpos. El tercer puesto lo conservó Honolulu delante de San Vicente.

Tiempo: 1.15 2|5.

A una estrechísima llegada dió origen el premio Nora, sobre 1,200 metros, que fué ganado por Antilla.

A los pocos metros corridos tomó resueltamente la punta Cara de Masa, perseguido por Antilla. Hipócrates y Agosto quedando último Veldora. El puntero se abrió en la curva y de ella se aprovecharon Hipócrates y Veldora para descontar la ventaja que les llevaban. Pero no tardó en reaccionar Antilla y dominó a sus enemigos, pero tuvo que emplearse totalmente para contener el avance de Agosto, que remató 2.o a 1|2 cabeza. El tercer puesto a igual distancia lo obtuvo Alucita delante de Hipócrates.

Tiempo: 1.16.

La prueba de fondo, sobre 1,800 metros, fué ganada por Frangollo, que fué muy bien conducido por Alfonso Silva.

Puesto el lote en movimiento tomó Malvaloca el puesto de peligro perseguida de cerca por Pilín y Dover, quedando más atrás Frangollo, Orense, Tangola y Papamoscas. Hasta el poste de los 900 metros se mantuvo esta situación, pero ahí tomaron la punta Pilín y Dover, consiguiendo este último, a la entrada de la recta, dominar a su enemigo. Pero frente a las galerías surgieron Frangollo y Papamoscas y tras breve lucha dieron cuenta de Dover y se fueron al disco que lo cruzaron en los momentos en que Frangollo traía 3|4 de cuerpo de ventaja sobre su rival. El tercer puesto, a un cuerpo lo conservó Dover delante de Malvaloca.

Tiempo: 1.56 3|5.

Puso término a la reunión el premio Neblina, que fué ganado al galope corto por La Nuez.

El lote partió muy bien tomando la punta Kalmuco, perseguido de cerca por Willibrodo, Detonación, Golden Queen, Cara Carmen y La Nuez. Girado el poste de los 750 metros, La Nuez se colocó segunda y en la recta pasó al frente para venirse galopando hasta el disco que lo cruzó vencedora con tres cuerpos de luz sobre Detonación. El tercer puesto, a igual distancia lo obtuvo Cara Carmen delante de Willibrodo.

Tiempo: 1.15.

RESULTADOS GENERALES

1.a Carrera

Premio HILLY. — Distancia, 1,200 metros. — Premios: 1,000 al 1.o, y 100 al 2.o.

	G.	P.
1.o Tres de Espadas, con 62 kilos, 4 años, por El Tango y Chilena, del señor L. Rivera, jockey, M. Pérez	722	206
2.o Faisán, con 58 kilos, jinete, C. Pombet	106	85
3.o Película, con 50.8 kilos, jinete, G. Guerra	335	166
4.o Apidol, con 57 kilos, jinete, M. Gamboa	48	30
Federado con 62 kilos, jinete, A. Villagra	9	14
Ofensa, con 51 kilos, jinete, J. Donaide (con Federado)	—	16
Lady Lung, con 51 kilos, jinete, C. Castro	3	2
Estavina, con 47 kilos, jinete, S. Jiménez	78	36
Gregorita, con 46 kilos, jinete, P. Pinto	192	145
Total	1493	700

Ganado por 2 cuerpos; el 3.o a 3|4 de cuerpo.

Tiempo: 1.16 2|5.

No corrieron: Bedel, con 45 kilos; Campanillazo, con 40.

Dividendos: Tribunas, unidad de $ 5

Ganador de Tres de Espada	$ 9.30
Placé de id.	6.40
Id. de Faisán	8.40
Id. de Película	6.70

Dividendos: Galerías, unidad de $ 2

Ganador de Tres de Espada	$ 5.00
Placé de id.	2.60
Id. de Faisán	3.00
Id. de Película	2.70

Dividendos: Viña del Mar, unidad de $ 5

Ganador de Tres de Espada	$ 16.70
Placé de id.	9.00
Id. de Faisán	10.70
Placé de Película	8.80

2.a Carrera

Premio HAHIS. — Distancia: 1,100 metros. — Premios: $ 2,500 al 1.o, $ 500 al 2.o y 250 al 3.o

	G.	P.
1.o Clac Cou, con 53 kilos, 3 años, por Longchamps y Duchautié, del señor J. M. Benavente, jockey, A. Nieto	1002	497
2.o Grou Liga, con 46 kilos, jinete, L. A. Zamora	126	85
3.o Palpito, con 55 kilos, jinete, A. Garay	266	160
4.o Fomina, con 49 kilos, jinete, J. Urzúa	157	114
José I, jinete V. Fernández	7	7
Joselito, con 58 kilos, jinete, L. Curasco	44	24
Joaco, con 55 kilos, jinete, H. Huerta	8	6
Sahareña, con 52 kilos, jinete, L. Jerez	12	1
Hamburguesa, con 55 kilos, jinete, J. A. Arancibia	318	249
Slava, con 58 kilos, jinete, G. Aravena	31	30
Compota, con 50 kilos, jinete, A. Venegas	6	6
Thunder Clap, con 52 kilos, jinete, A. Villagra	90	72
Imbécil, con 48 kilos, jinete, S. Jiménez	90	75
Orelia, con 45 kilos, jinete, J. Silva	315	285
Total	2479	1611

Ganado por 2 1|2 cuerpos; el 3.o a cabeza.

Tiempo: 1.10 1|5.

No corrieron: Royal Blue, con 58 kilos; Farrutilla, con 53; Juanilla, con 53.

Dividendos: Tribunas, unidad de $ 5

Ganador de Clac	$ 11.10
Placé de id.	7.40
Id. de Gran Liga	18.90
Id. de Pálpito	12.40

Dividendos: Galerías, unidad de $ 2

Ganador de Clac	$ 9.00
Placé de id.	4.10
Id. de Gran Liga	5.80
Id. de Pálpito	6.60

Dividendos: Viña del Mar, unidad de $ 5

Ganador de Clac	$ 14.80
Placé de id.	7.00
Id. de Gran Liga	13.50
Id. de Pálpito	9.30

3.a Carrera

Premio HYSSEN. — Distancia: 1,200 metros. — Premios: 1,500 al 1.o, 300 al 2.o y 150 al 3.o.

	G.	P.
1.o Espadaña, 44 kilos, 5 años, por Orán y Source y d'Amour, del señor E. Alluzú, jockey, C. Castro	190	106
2.o Find Out, con 48 kilos, jinete, Alf. Silva	373	235
3.o Santa Ana, con 45 kilos, jinete, J. Pinto	359	221
4.o Asiático, con 59 kilos, jinete, G. Aravena	272	176
Miguet, con 54 kilos, jinete, E. Aguilera	533	241
Principichesca, con 54 k., jinete, H. Ramírez	683	322
Pispirita, con 49 kilos, jinete, A. Venegas	81	76
Petirrojo, con 49 kilos, jinete, C. Cruz	438	271
Marsellesa, con 45 kilos, jinete, J. Osorio	253	146
Lacombe, con 41 kilos, jinete, P. Silva	78	67
Total	3260	1861

Ganado por 1 1|2 cuerpos, el 3.o a cabeza.

Tiempo: 1.16 4|5.

No corrieron: Redmond, con 53 kilos; Pillullo, con 51; Insula, con 48; Ch. Whisky, con 46; José Gener, con 42.

Dividendos: Tribunas, unidad de $ 5

Ganador de Espadaña	$ 77.20
Placé de id.	22.50
Id. de Find Out	12.90
Placé de Sta. Ana	13.40

Dividendos: Galerías, unidad de $ 2

Gandaor de Espadaña	$ 16.30
Placé de id.	5.10
Id. de Find Out	8.00
Id. de Sta. Ana	3.70

Dividendos: Viña del Mar, unidad de $ 5

Ganador de Espadaña	$ 120
Placé de id.	32.40
Id. de Find Out	12.90
Id. de Sta. Ana	12.50

4.a carrera

Premio HAIL.— 1,200 metros.— $ 1,500 al 1.o, 300 al 2.o y 150 al 3.o

	G.	P.
1.o Vendimia, con 54 kilos, 6 años, por Ducato y Victorina, del señor L. A. Lois, jockey M. J. Silva	577	232
2.o Cocharquina, 47 kilos, J. Osorio	234	138
3.o Honolulu, 52 kilos, C. Pombet	892	547
4.o San Vicente, 51 kilos, Alf. Silva	773	364
Costo, 55 kilos, M. Pérez	346	230
Rocler, 54 kilos, C. Cruz	90	56
Naveta, 54 kilos, J. Vergara	406	225
Magistrado, 52 kilos, G. Aravena	76	47
Hila, 49 kilos, C. Castro	316	235
Brasilera, 48 kilos, A. San-		

FERIA
PEDRO DONOSO y Cía.

En la Feria que se efectuará el
Miércoles 20 de Setiembre
A la 1.30 P. M.

se rematarán los siguientes lotes de vacunos inscritos hasta ahora:

DE CHIMBARONGO:

32 BUEYES muy mestizos sobresalientes de gordura, de 750 kilos arriba, especiales para embarque.
60 NOVILLOS muy mestizos, gordos, de 520 kilos arriba.
60 VACAS mestizaje y gordura sobresaliente.
30 LECHONES gordos.
20 VACAS PARIDAS DE LECHERIA muy mestizas y buenas lecheras, todas de ternero chico, especiales para Establo.

DE CUELLA:

200 CORDEROS gordos y de primera clase.
De otras procedencias, Rosario, Rancagua, Negrete, Paine, etc., etc., muy buenos lotes de bueyes, novillos, vacas y lechones, todo este ganado es mestizo y gordo de primera clase.

DIRECCION DE NUESTRA FERIA.—Dirigirse por calle Exposición hasta esquina del Desvío Lizarralde, donde nuestro aviso le indicará la dirección a la izquierda para llegar al local que era la antigua Feria Ureta. Además los carros San Eugenio quedan a una cuadra y hay también los carritos con caballos que parten de San Alfonso esquina de Manuel Montt y que llegan hasta la misma Feria.

Además habrá también en la calle Exposición esquina de Alameda, auto camiones para traslado de nuestros clientes a la Feria.

Boletos de Ferrocarril y correspondencia a nuestra oficina central. en HUERFANOS 1225, CASILLA 521, TELEFONO INGLES 3451.

Teléfono Inglés de la Feria Estación 339.

Datos y pormenores, pedirlos a

PEDRO DONOSO y Cía.

S-20

PRUEBE UD. ESTOS VINOS DE
SANTA RITA
GRAN VINO BLANCO ESPECIAL
PARA BANQUETES (COSECHA DE 1905)
SAUTERNES (VINO DULCE)
DEPOSITO:
MORANDE 590 :-: TELEF. 1651

HORMIN masculino y femenino
tabletas y ampolletas
contra
Neurastenia y Debilidad sexual
Envejecimiento prematuro
Dismenorrea, Almenorrea
Consulte su médico.—En venta en las Boticas.
REP. GÜTTMANN, MAURER & Co.—Santiago

IMPERMEABILIZACION
DE TECHOS, TERRAZAS, BAÑOS, ETC.
"MALTHOID"
el mejor techado de fieltros asfaltados.
Asfalto refinado "FLOATINE".
Pinturas impermeables y para todos usos.
Pinturas especiales para techos de fierro galvanizado
OSCAR SPOERER & CIA.
Unicos agentes para todos los productos "PABCO".
SANTIAGO
Bandera 24 :-: Casilla 7560
CONCEPCION

chez	231	140
Hara Kiri, 47 kilos, G. Guerra	171	138
	4112	2305

Ganado por 3 cuerpos; el 3.o a cabeza.

Tiempo: 1.15 3|5.

No corrieron: Corpaucho 58; Henry Clay 56; Himalaya 50; Oliveto 49.

Dividendos de Tribunas. — Unidad de $ 5

Ganador de Vendimia	$ 32.10
Placé de Vendimia	13.30
Placé de Cocharquina	19.—
Placé de Honolulu	8.50

Dividendos de Galerías. — Unidad de $ 2

Ganador de Vendimia	$ 13.40
Placé de Vendimia	6.80
Placé de Cocharquina	9.60
Placé de Honolulu	2.70

Dividendos de Viña del Mar.— Unidad de $ 5

Ganador de Vendimia	$ 44.70
Placé de Vendimia	13.30
Placé de Cocharquina	16.70
Placé de Honolulu	9.—

5.a Carrera

Premio HORA.— 1,200 metros.— $ 2,000 al 1.o, 400 al 2.o y 200 al 3.o

1.o Antilla, 51 kilos, 4 años, por Rolando y Galejade, del señor P. Houmayuw, jinete, Ar. Silva	347	204
2.o Agosto, 55 kilos, L. A. Jerez	788	360
3.o Alucita, 46 kilos, S. Jiménez	944	376
4.o Hipócrates, 53 kilos, Alf. Silva	1111	437
Veldora, 50 kilos, J. Pinto	777	341
Cara de Masa, 49 kilos, J. Osorio	465	249
	4432	1972

Ganado por 1|2 cabeza, el 3.o a cabeza.

Tiempo: 1.16.

No corrieron: Shackleton 60; Junín 56; Alavy 56; Hesperia 53; Carbonero 50; Sátira 50; Costino 50; Piltrafa 49; Wiscousin 48; Francesita 45.

Dividendos de Tribunas. — Unidad de $ 5

Ganador de Antilla	$ 57.50
Placé de Antilla	19.80
Placé de Agosto	13.40

Dividendos de Galerías. — Unidad de $ 2

Ganador de Antilla	$ 17.—
Placé de Antilla	6.70
Placé de Agosto	5.40

Dividendos de Viña del Mar.— Unidad de $ 5

Ganador de Antilla	$ 34.—
Placé de Antilla	20.10
Placé de Agosto	19.20

6.a carrera

Premio HACHO.— 1,800 metros.— $ 2,500 al 1.o, 500 al 2.o y 250 al 3.o

1.o Frangollo, 48 kilos, 4 años, por Oran y Carambola, del señor L. Burham, jinete Alf. Silva	944	304
2.o Papamoscas, 50 kilos, H. Ramírez	897	417
3.o Dover, 52 kilos, M. J. Silva	1528	624
4.o Malvaloca, 49 kilos, G. Guerra	873	366
Pilin, 46 kilos, J. Pinto	508	287
Tangola, 43 kilos, S. Jiménez	561	281
Orense, 40 kilos, A. Sánchez	247	141
	5558	2420

Ganado por 3|4 cuerpos; el 3.o a 1 cuerpo.

Tiempo: 1.56 3|5.

No corrieron: Carranza 61, Piave 55, Samaniego 54, Fideline 51, Loto 44; Arrás 40; Dándalo 40.

Dividendos de Tribunas. — Unidad de $ 5

Ganador de Frangollo	$ 26.50
Placé de Frangollo	17.—
Placé de Papamoscas	13.70

Dividendos de Galerías. — Unidad de $ 2

Ganador de Frangollo	$ 13.20
Placé de Frangollo	6.10
Placé de Papamoscas	4.40

Dividendos de Viña del Mar.— Unidad de $ 5

Ganador de Frangollo	$ 44.50
Placé de Frangollo	18.—
Placé de Papamosca	12.10

7.a carrera

Premio NEBLINA.— 1,200 metros.—$ 1,500 al 1.o, 300 al 1.o y 150 al 3.o

1.o La Nuez, 52 kilos, 4 años, por Gonin y Hutureg, del Sr. A. Huerta, jinete, C. Cruz	1085	234
2.o Detonación, 58 kilos, J. Oregón	1423	394
3.o Cara Carmen, 59 kilos, M. Silva	1337	318
4.o Willibrodo, 45 kilos, J. Pinto	445	166
Kalmuco, 53 kilos, G. Guerra	987	280
Golden Queen, 48 kilos, J. Osorio	457	176
	6734	1563

Ganado por 4 cuerpos, el 3.o a igual distancia.

Tiempo: 1.15.

No corrieron: Fagra 56; War Pain 54; Papirote 51; Tiránica 54; Farrutín 52; Mormón 51; Assaye 53; Saltarella 45.

Dividendos de Tribunas. — Unidad de $ 5

Ganador de La Nuez	$ 23.80
Placé de La Nuez	13.30
Placé de Detonación	9.90

Dividendos de Galerías. — Unidad de $ 2

Ganador de La Nuez	$ 14.80
Placé de La Nuez	5.30
Ganador de Detonación	4.30

Dividendos de Viña del Mar.— Unidad de $ 5

Ganador de La Nuez	$ 25.40
Placé de La Nuez	13.70
Placé de Detonación	12.10

◆

NOTICIAS DIVERSAS

PREPARADORES DE LOS GANADORES DE AYER EN AMBOS HIPODROMOS

Club Hípico

Farrucho, Ernesto Fuentes.
Ximena, Andrés Rodríguez.
Smart, Rudecindo Díaz.
Bilanz, Audovino Huerta.
Salpicón, Florencio Guzmán.
Fugitiva, Constantino Lacalle.
Poincaré, Arturo Muñoz.

Hipódromo Chile

Tres de Espadas, Francisco Olmedo.
Clac, Ramón Pastene.
Espadaña, Abelardo Luna.
Vendimia, Segundo Silva.
Antilla, Celerino Ruz.
Frangollo, Carlos Morris.
La Nuez, Audovino Huerta.

—El jockey Juan Francisco Bernal que condujo a Boggle, expuso a los señores comisarios que Ramuncho y Grampian lo habían estrellado en la partida. El juez de partida dejó constancia que Salpicón se retacaba en las partidas, motivo por el cual se movió mal ayer. — Se amonestó al jockey M. J. Silva, por cruzar a todos los competidores en la partida de la séptima carrera con Provenza.— Por incorrecciones cometidas con Poincaré en la última carrera fué suspendido por un mes y multado en $ 200 el jockey Alfonso Silva. — En el Hipódromo Chile fué suspendido por un día de carrera el jockey Julio Osorio.

No tire su sombrero viejo

EN DIEZ MINUTOS

Al color que desee
con un tarrito
de
SCHICK
Sombrero nuevo

POR MAYOR
G. Klimesch, Droguería Francesa, L. Despouy y Cía., Daube y Cía., Pablo A. Baner y Cía., L. Ttestart, A. Bucking, B. Hoyos, Betteley y Cía.
N|o.

Feria El Tattersall

EL MIERCOLES
20 de Setiembre

se efectuará, como de costumbre, en nuestro local, FERIA, en la cual venderemos, entre otros lotes los siguientes:

80 NOVILLOS GORDOS, tipo embarque sobresalientes, llegados de PUENTE ALTO (por arreo).

50 NOVILLOS DE 2 AÑOS, mestizos y en muy buen estado, llegados de FREIRE.

40 VACAS GORDAS, argentinas, llegadas de LOS ANDES.

BUEYES GRDOS, llegados de SAN FELIPE.

10 CABALLOS Y YEGUAS, mansos de montura, nuevos y garantidos sanos.

EL GERENTE

20-S.

LAS CARRERAS DE LA MAÑANA DE HOY EN EL HIPODROMO CHILE

Apreciaciones y pronósticos

Todas las carreras de la mañana de hoy en el Hipódromo Chile tienen numerosas inscripciones, pero los dos días de carreras consecutivos y el estado de la pista hacen temer que los retiros sean muy abundantes.

En la primera carrera, steeplechase, premio Sportsman, no haremos mayores comentarios para decir que nuestros candidatos son Don Floro, Demetrio y Cancha Rayada, en el orden indicado.

—Hemos echado el pronóstico a la suerte en la segunda carrera sobre 1,100 metros y nos ha salido Tigris para ganador, Espinuda y Find Out para los placées.

—Ocupa el tercer lugar en el programa el premio Obolo, sobre 1,100 metros donde vemos bien puestos en el handicap a Galopa, Prothos, Foca y Honolulu. De ellos optaremos por Galopa para el puesto de honor y Foca con Honolulu para los placées.

—En la esperanza que Vendimia corra los 1,400 metros, la vamos a recomendar para el primer puesto. La defensa de los placées se la encomendamos a Cocharquina y Pintura.

—Si Fatalist corresponde a su triunfo de anteayer en el Club Hípico debe ser el ganador obligado de los 1,100 metros del premio Olímpico. Sus más serios enemigos los consideramos Hesperia y Corpaucho, a los cuales dejamos para los puestos siguientes.

—Poruña, Jettatura y Clac son nuestros favoritos en el handicap de los 1,200 metros destinado para animales de tres años. Los dejamos indicados en ese orden.

—Por la forma holgadísima en que ganó ayer La Nuez creemos que puede repetir el plato en los 1,400 metros del premio Olvido y es así que la recomendamos para el primer puesto. Entre Navira, Winchester y Wintergreen, optamos por los dos primeros para los placées.

—Una carrera de muy difícil pronóstico es la final sobre 1,100 metros, pues la elección del ganador no es muy fácil entre Filoche, Octubre, Xaragua y Asturiano. Nosotros dejaremos para el primer puesto a Xaragua, recomendando para los puestos siguientes de la tabla a Asturiano y Filoche.

RESUMEN

1.a carrera.—Don Floro, Demetrio y Cancha Rayada.

2.a carrera.—Tigris, Espinuda y Find Out.

3.a carrera.—Galopa, Foca y Honolulu.

4.a carrera.—Vendimia, Cocharquina y Pintura.

5.a carrera.—Fatalist, Hesperia y Corpaucho.

6.a carrera.—Poruña, Jettatura y Clac.

7.a carrera.—La Nuez, Navira y Winchester.

8.a carrera.—Xaragua, Asturiano y Filoche.

◆

PROBABLES MONTAS Y COMPETIDORES PARA LA REUNION DE LA MAÑANA DE HOY

1.a Carrera

Demetrio, señor C. Alarcón.
Don Floro, H. Córdova.
Gravina, C. Quezada.
Cancha Rayada, J. Fernández.
Muchacho, N. N.
Graciosa, N. N.
Pagano, no corre.
Film, P. Guerrero.
Panizo, C. Pinon.

2.a Carrera

Alejo, M. Gamboa.
Heródoto, Ar. Silva.
Exhalación, tal vez no corr
Tigris, J. Troncoso.
Espinuda, L. Zamora.
Orelia, no corre.
Petirrojo, no corre.
Pispirita, no corre.
Pomina, no corre.
Find Out, Alf. Silva.
Insula, J. Pinto.
Coiron, N. N.
Soplona, C. Santander.
Time, C. Castro.
Madamo, S. Jiménez.
Cherry Wisky, M. Zúñiga.
Santa Ana, J. Osorio.
Espadaña, J. Guerra
Lacombe, J. Cruz.
Xenia, S. Jiménez.
Lorita, A. Sánchez.

3.a Carrera

Matango, no corre.
Antilla, no corre.
Taglioni, no corre.
Coli, J. Vergara.
Carillón, J. Guerra
Henry Clay, A. Gara.
Burguesa, G. Aravena.
Costo, no corre.
Alicahue, no corre.
Vendimia, no corre
Galopa, Alej. Silva.
Rocler, A. Villagra.
Prothos, C. Santander.
Foca, L. A. Zamora.
Retorta, C. Castro.
Magistrado, no corre.
Honolulu, H. Ramírez.
Injuria, no corre.
Pepa de Oro, A. Sánchez
Harta Kiri, no corre.
Rondín, no corre.
Flanders, no corre.

4.a Carrera

Shackleton, no corre.
Merengue, Alf. Silva.
Pintura, C. Pombet.
Taglioni, no corre.
Arrás, J. Guerra
Dándalo, H. Ramírez.
Marruecos, no corre.
Vendimia, M. J. Silva.
Masianelo, J. Pinto.
Glaneuse, no corre.
San Vicente, J. Osorio.
Hila, N. N.
Redmond, C. Castro.
Himalaya, A. Sánchez.
Rezongona, C. Santander.
Pillullo, N. N.
Morocha, S. Jiménez.
Cocharquina, P. Silva.
Holgazán, M. Zúñiga.
Abrantes, J. Cruz.
Marsellesa, no corre.
Roulotte, no corre.
Espadaña, no corre.
Lacombe, no corre.

5.a Carrera

Bombon Rose, C. Pombet.
Papirote, N. N.
Junín, no corre.
Golden Queen, M. J. Silva.
Fatalist, J. Vergara
Hesperia, G. Aravena.
Alita, H. Huerta.
Hipócrates, Alf. Silva.
Saddie, J. Donaire
Saltarella, J. Pinto.
Costino, J. Osorio.
Veldora, L. Zamora.
Cara de Masa, no corre.
Corpaucho, N. Ramírez.
Aralar, S. Jiménez.
Wisconsin, C. Santander.
Márida, no corre.
Alucita, P. Silva.
Francesita, P. Silva.
Never, A. Sánchez.

6.a Carrera

Shackleton, P. Morales.
Xaragua, no corre.
Martona, A. Villagra.
Junín, E. Godoy
Lacierva, M. Morán.
Melusine, E. Aguilera.
Coli, no corre.
Clac, A. Nieto.
Poruña, Ar. Silva.
Jettatura, L. Zamora.
Piltrafa, J. Urzúa.
Pálpito, C. Castro.
Portátil, J. Osorio.
Mulato, J. Guerra.
Juanilla, C. Santander.
Sensation, J. Pinto.
Farrutilla, A. Sánchez.
Brasilera, no corre.
José Gener, M. Zúñiga.

7.a Carrera

Campoamor, J. M. Baeza
Pochochingue, no corre.
Go Lady, no corre.
Cara Carmen, no corre.
Eylau, J. Vergara
Paradox, no corre.
Papirote, C. Pombet.
War Paint, N. N.
Winchester, G. Guerra.
La Nuez, C. Cruz.
Pilin, no corre.
Mavira, C. Castro.
Wintergreen, L. Zamora
Loto, A. Garay.
Carbonero, no corre.
Chichí, J. Pinto.
Agosto, J. Osorio
Veldora, no corre.
Ferrocarrilero, no corre.

8.a Carrera

Detonación, no corre.
Cara Carmen, no corre.
Filoche, C. Pombet.
Octubre, M. J. Silva.
Asturiano, J. Vergara.
War Paint, no corre.
Chupilca, A. Villagra.
Farrutín, no corre.
Assaye, no corre.
Melusine, no corre.
Alavy, L. Zamora.
Willibrodo, no corre.
Poruña, no corre.

◆

INSCRIPCIONES PARA LAS CARRERAS DEL PROXIMO DOMINGO EN EL CLUB HIPICO

Premio HARLINGTON. — 1,500 metros. — Para caballos de 3 años que no hayan ganado. — Peso: 56 kilos. — Inscripción: $ 40. — Premios: $ 4,000 al 1.o

Grampian, Idol, Cochrane, Grand Prix, Negro, Guante Rojo, Jilguero, Goleta, Buen Genio, Atorrante, Alazán, Madagascar, Garros, Pitillo, Tierra Blanca, Black Queen y Partiquina.

Premio HAMBURGO. — 1,400 metros. — Para caballos de 4 años y más que no hayan ganado más de $ 30,000. — Peso: 58 kilos. — Descargo de 4 kilos a los que no hayan ganado más de $ 20,000 y descargo de 8 kilos a los que no hayan ganado más de $ 10,000. — Inscripción: $ 30. — Premios: $ 3,000 al 1.o:

Copayapu, Rábida, Whip, Provenza, Fugitiva, Camueso, Pega-Pega, Herodes, Charlatán, Fósforo, Felpa, Fumarola, King's Ferry, Redmond, Predilecta, Ttelilla, Itálica, La Nuez, Bilanz, Ofensivo y War Queen.

Premio EL ENSAYO. (reglamentario). — 2,000 metros. — Para 3 años nacidos en el país. — Peso: 56 kilos. —Inscripción: $ 500 en cuatro cuotas: de $ 50 el Lunes 14 de Marzo de 1921, de $ 75 el 1.o de Julio de 1921, de $ 125 el 6 de Marzo de 1922 y de $ 250 el Lunes antes de la carrera. — Premios: $ 50,000 al 1.o, 10,000 al 2.o y 5,000 al 3.o

(Inscripciones cerradas).

Adriático, Albeytar, Greenock, Greetings, Honoria, Honorino, Infiesto, Inflexible, Isabelino, Jitanillo, Johnson, Kodak, Ladrillo, Malakoff, Mineápolis, y Ximena.

Premio PADDOCK STAKES. — (Clásico). — 1,800 metros. — Para caballos de 3 años nacidos en el país que no tomen parte en El Ensayo. — Peso: 52 kilos. — Recargo de 2 kilos por carrera ganada. —Recargo extra de 3 kilos a ganadores de clásicos o reglamentarios. —Estos recargos no excederán de 7 kilos. — Inscripción: libre. — En esta carrera sólo pueden inscribirse los que se retiren de El Ensayo, el día del vencimiento de la última cuota. — Premio: $ 8,000 al 1.o

Farrucho, Guardia Rojo, Kansas, Ramuncho, Grand Prix, Castillo, Irón Duke, Xirgú, Madagascar, Tierra Blanca, Jadil, Juana La Loca, Black Queen, Turista, Guernsey, Juerga, Nunca Visto, Don César, Atorrante, Xia, Puff, Poison d'Or, Xanthia y Johnson.

Premio HALLINGTON LAD. — 1,800 metros. — Para caballos que hayan ganado más de $ 20,000. — Handicap. — Inscripción: $ 40. — Premios: $ 4,000 al 1.o.

Flapper, Rábida, Bordeaux, Glasgow, Gloriola, General, Walter Scott, Mary Garden, Cachivache, Velada, Paf, Ofensivo, Ever y Poincaré.

Premio HAUTE LICE. — 1,400 metros. — Para caballos que hayan ganado más de $ 10,000. — Handicap. — Inscripción: $ 30. — Premio: $ 3,000 al 1.o

Verderón, Etón, Telilla, Nitrógeno, Hipócrates, Shackleton, Kiss Me, King's Ferry, Barsaquito, Pelo de Oro, Fósforo, Herodes, Camueso, Fugitiva, San Miguel, General, Paradoc, Walter Scott, Mahmond, Vendimia, Provenza, Wintergreen, Winchester, Danger, Telinga, Welladay y Pochochingue.

Hoy hasta las 4 P. M. se reciben en el Paddock inscripciones para la siguiente carrera:

Premio. . . . . . . —1,100 metros.— Para caballos que no hayan ganado $ 10,000 en premios. —Handicap. — Inscripción: $ 30. — Premio: $ 3,000 al 1.o.

HIPODROMO CHILE

5.as CARR RAS DE PRIMAVERA
MARTES 19 DE SETIEMBRE DE 1922.

1.a CARRERA.— A las 8.30.— Premio SPORTMAN (Steeplechase). Handicap.— Para caballos de 4 años y más, inscritos o no inscritos en el Stud Book.— Los ganadores de carreras clásicas de saltos o de premios de $ 4,000 o más, en saltos no pueden tomar parte en esta carrera.— Inscripción: $ 20.— Premios: $ 1,000 al 1.o y una medalla de oro ofrecida por el Corral Sportman para el jinete que monte el caballo ganador, y $ 200 al 2.o.— Distancia: 3,400 metros m|m.— (Pista en 8 con 9 saltos).

PREPARADOR	DUEÑO	NOMBRES	PESO	EDAD	SANGRE	PADRE	MADRE	TRAJE DEL JINETE
Art. Rodríguez	Ciro Klein	1 Demetrio	78	6	F	Abismo	Faranz	Ne. y oro p. m., ne. y oro p.m., amar.
W. Fariña	J. H. López	2 Don Floro	68	6	7|8	L'Aiglon	Florida	Bla. y la. en r., lacre, lacre.
Propietario	F. Villa	3 Gravina	66	7	119|128	Alcázar	Amparo	Amarilla, y lac. l., amar.
J. S. Navarro	E. de Caballería	4 Cancha Rayada	65	5	F	Burgomaster	Marcasite	C. y c. p. m., c. y c. p. m., c. y c. p. m.
P. J. Medina	Sportman	5 Muchacho	64	E.	15|16	Gonin	Desgracia	Café ad. oro, café, lacre borla oro.
A. Luna	R. Costabal	6 Graciosa	62	6	F	Jack's	Alice Georg.	Ne. ad. bl., neg. pu. bl., blanc. y neg.
F. Peralta	Los Angeles	7 Pagano	61	E	7|8	L'Aiglon	Perinola	Morada l. ver., verde br. mo., verde.
F. Peralta	Los Leones	8 Film	60	7	F	Alanés	Glencat	Gris perla, coral, coral.
A. Luna	Santa Luisa	9 Panizo	56	7	7|8	Pirapó	Soberbia	Lacre, lacre y oro lis., lacre.

Segunda carrera.—A las 8.45.—Premio OPORTO.—Omnium Handicap.—Inscripción: $ 15.—Premio: $ 1,500 al 1.o—Distancia: 1.100 metros

PREPARADOR	DUEÑO	NOMBRES	PESO	EDAD	SANGRE	PADRE	MADRE	TRAJE DEL JINETE
S. González	Violeta	1 Alejo II	62	7	F	Saint Wolf	Abeja II	Violeta, violetas, blanca.
C. Ruz	El Amigo	2 Heródoto	57	4	F	Scot Prid.	Azotea	Rosada ala. o., rosadas cu. a., azul.
F. Poblete	Nelroco	3 Exhalación	55	5	F	Saint Cygne	Sofisma	Verde, verdes, verde.
Fco. Olmedo	R. Martínez	4 Tigris	51	5	1|2	Julio César	Chilena	Amar. y azul, listado, azul.
J. R. Vigouroux	O. Vigouroux	5 Espinuda	50	5	A. A.	Old Boy	Babel	Verde, negras, negra.
W. Fariña	J. H. López	6 Orelia	50	3	3|4	Marcosol	La Pitfonisa	Bla. y la. en r., lacres, lacre.
R. Ramírez	C. E. Riofrío	7 Petirrojo	49	4	F	Pirapó	Cuuata	Color. cruz. t., coloradas, turquesa.
S. Silva	A. González	8 Pispirita	48	5	F	Siberien	Progression	Amar. y neg., a cuadros, lacre.
Art. Rodríguez	J. A. Rodríg.	9 Pomina	48	3	F	Mago	Dulcimer	Azul oscuro, blancas, colorada.
J. M. Baeza	San Ignacio	10 Find Out	47	4	F	Pioneer	Queen of the R	Amarilla, amar. br. solfr., solferina.
F. Peralta	Los Angeles	11 Insula	47	4	7|8	Jack's Green	Alarma	Morada l. ver., verde br. mo., verde.
A. Quintanilla	G. Fernández	12 Coiron	46	4	1|2	Vite	Chilena	Café l. verdes, verdes, verde.
M. Reyes	R. Pizarro	13 Soplona	45	6	F	Oviedo	Chismera	Oro y verde li., oro y ver. li., oro.
J. A. Castro	L. Contreras	14 Times	48	4	31|32	Alanés	Rose White	Cereza f. ama., cereza, amarilla.
Propietario	L. Araya	15 Madamo	45	4	A. A.	Sea Blaze	Ain Zara	Lacre, moradas, morada.
A. Zúñiga	S. Ahués	16 Cherry Whisky	45	5	F	Barsac	S. Drogrose	Cel. y bl. p. m., celestes, lacre.
L. A. Urbina	E. Maldonado	17 Santa Ana	44	4	1|2	Saint Mead	Sin anteced.	Celeste, lacres, lacre.
A. Luna	E. Albizú	18 Espadaña	43	5	F	Oran	Source d'Amour	Guinda, blancas, lacres.
J. B. Molina	R. Flores	19 Lorita	43	6	3|4	Le Roi d'Is	La Prenda	Verde nilo, estrellas, lacres.
Alej. Zúñiga	L'Aiglon	20 Lacombe	40	6	F	L'Aiglon	Silesia	Amarilla, chocolate, chocolate.
Art. Muñoz	M. Pardo	21 Xenia	40	3	F	Scorpio	Old Lady	Caqui, caqui, caqui.

Tercera carrera.—A las 9.15.—Premio OBOLO.—Omnium Handicap.—Inscripción: $ 15.—Premio: $ 1,500 al 1.o—Distancia: 1.100 metros

PREPARADOR	DUEÑO	NOMBRES	PESO	EDAD	SANGRE	PADRE	MADRE	TRAJE DEL JINETE
F. Peralta	Los Angeles	1 Matango	60	4	F	El Tango	Mrion. II	Morada l. ver., verde br. mo., verde.
C. Ruz	P. Hommywell	2 Antilla	57	4	F	Rolando II	Holanda	Blanco, y negro, a cuadros.
C. Pinón	H. Fleureau	3 Taglioni	55	4	F	Turín.	Pimienta	Lacre y oro, en ruedas, oro.
R. Pastene	M. A. Benav.	4 Coli	55	3	A. A.	Alanés	Rumelia	Azul turquesa, oro, blanca.
D. Sandoval	Lycaso	5 Carillón	54	4	F	Fio	Carnarvon	M., b. y n. en r., negras, negra.
V. Herera	Lonquen	6 Henry Clay	53	5	F	Eclair II	Perlilita	Blanca, canario, azul.
E. Molina	S. Agliati	7 Burguesa	52	6	31|32	Harlington	Ariflama	Blanc. lun. ver., lacres, tricolor.
J. Rojas	A. B. C.	8 Costo	52	5	3|4	Constant	Angina	Colorada, negras, negra.
Propietario	P. Polanco	9 Alicahue	52	5	1|2	Diablo	Chilena	Azul, Coloradas, blanca.
J. S. Navarro	Criad. de Cem.	10 Rocler	51	4	F	Rosicler II	Magnética	Amarilla, rosadas, morada.
Sdo. Silva	L. A. Lois	11 Vendimia	54	6	F	Ducato	Victorina	B. f. n. y l., c. l., blanc. pu. la., neg.
Art. Muñoz	L. A. González	12 Galopa	54	6	F	Etolo	Ange d'Or	Oro y negro, en ruedas, negra.
R. Díaz	H. Rojas	13 Prothos	50	4	F	Pibe	Kelt	Oro cint. azul, oro, azul.
J. R. Vigouroux	O. Vigouroux	14 Foca	50	4	A. A.	Old Boy	Alacrity	Verde, negras, negra.
J. A. Castro	J. Borda	15 Retorta	50	5	F	Vivaro	Represalia	Na. y cel. en r.
P. Rojas	A. C. Esp.	16 Magistrado	49	5	1|2	El Pícaro	Sin Antec.	Lacre, ama. br. neg., negra.
J. Vásquez	Progreso	17 Honolulu	49	5	F	Crescendo	Crescide	Gris perla, gris perla, verde.
A. Huerta	A. Urrutia	18 Flanders	46	4	F	Pimental	Bamba	Guinda y ne. l., gui. y n. l. p. n., neg.
L. Navarro	D. Yáñez	19 Pepa de Oro	44	4	7|8	Rodilard	Martha	B. y gui. p. m., bl. y ver. p. m., verde.
Propietario	L. Yáñez	20 Hara Kiri	44	3	F	Burlesco	Kartoffiel	Rosado, y celeste, listado.
D. López	Imperial	21 Injuria	44	4	F	Jack's Green	Riviera	Azul cielo, lacres, azul.
R. Ramírez	A. Vargas	22 Rodin	40	4	1|2	Rodillard	Chilena	Azul cos. oro, azules, oro.

Cuarta carrera.—A las 9.45.—Premio OLIVAR.—Omnium Handicap.—Inscripción: $ 20.—Premio: $ 20,000 al 1.o—Distancia: 1.400 metros

PREPARADOR	DUEÑO	NOMBRES	PESO	EDAD	SANGRE	PADRE	MADRE	TRAJE DEL JINETE
J. Vásquez	Ossyris	1 Shackleton	64	3	F	Pirapó	Kaiserin	Solferina, solferinas, oro.
R. Ramírez	A. León A.	2 Merengue II	59	6	F	Obrizo	Mermaid	Solf. ad. neg., solferinas, negra.
J. Vásquez	Pitico	3 Pintura	56	3	F	Pirapó	Semifusa	Lacre, lacres br. g. p., lacre.
C. Pinón	H. Fleureau	4 Taglioni	55	4	F	Turín	Pimienta	Lacre y oro, en ruedas, oro.
J. Cavieres	O. Bernstein	5 Arras	53	5	A. A.	Medallion	Rose Leaf	Neg. f. colo., negra br. col., colorada.
S. Silva	Buen Ojo	6 Dándalo	51	5	F	Oregón	Lula	Solf., solf. br. neg., negra.
O. Fuenzalida	U. Verdugo	7 Marruecos	51	5	F	Nítrico	Maya III	Ver. esta. rosa., verdes, rosada.
Sdo. Silva	L. A. Lois	8 Vendimia	51	6	F	Ducato	Victoria	B. f. n. y l. c. l., blancas pu. l. neg.
V. Jofré	Almendral	9 Masanielo	50	4	7|8	Posseur	Flor de un día	Cáscara, granates, blanca.
S. Silva	Santiago	10 Glaneuse	49	4	F	Burlesco	Silene	Verde c. azul azules, azul.
R. Amaro	Setiembre	11 San Vicente	48	5	7|8	Gonin	Nutmeg	Solferina, café, café.
R. Amaro	Id.	12 Marsellesa	40	5	F	Rolando II	Marcelle	Los mismos, con banda.
J. Donati	J. Donati	13 Hila	48	5	F	Etolo	Grosella	Rosado, y negro, en ruedas.
J. B. Castro	C. Amaro	14 Redmond	47	4	F	Orwin	Roy. Flush	Granate, azulino, blanca.
C. A. Gómez	F. Falcón	15 Himalaya	47	5	F	Eclair II	Villa	B., azul y l., b., azul y l., azul
V. Pavez	D. Hernánd.	16 Rezongona	46	6	F	Rodillard	Atalaya	Verde c. c., verdes pu. ca., canario.
C. A. Gómez	J. La Paz	17 Pillullo	45	4	F	Pibe	Fatinitza	Celeste, celestes, rosada.
P. Rojas	Cruz de Oro	18 Morocha	45	4	F	Olascoaga	Sutileza	Naranja, negras, negra.
Eto. Muñoz	Cocharca	19 Cocharquina	44	5	3|4	Julio César	La Puch.	A. eléc. est. b., azul eléc., azul eléc.
J. Rojas	E. Albizú	20 Holgazán	44	5	F	Jac's Green	Riviera	Guinda, blancas, esmeralda.
A. Luna	Id.	21 Espadaña	40	5	F	Oran	S. d'Amour	Los mismos, con banda.
Propietario	Av. González	22 Abrantes	44	3	F	Altanero	Húngara	Verde est. bl., verdes, verde.
O. Mauret	A. Celis	23 Roulette	40	4	15|16	Royal Flight	Ziska	Ver. y n. en r., verdes, negra.
Alej. Zúñiga	L'Aiglon	24 Lacombe	40	6	F	L'Aiglon	Silesia	Amarilla, chocolate, chocolate.

Quinta carrera.—A las 10.15.—Premio OLIMPICO.—Omnium Handicap.—Inscripción: $ 15.—Premio: $ 1,500 al 1.o.—Distancia: 1.100 metros.

PREPARADOR	DUEÑO	NOMBRES	PESO	EDAD	SANGRE	PADRE	MADRE	TRAJE DEL JINETE
F. Peralta	Temuco	1 Bombón Rose	58	4	F	Le Rappel	Arcola	Azul cruz oro, azules, azul.
J. Vásquez	Pitico	2 Papirote	56	4	7|8	Pirapó	Soberbia	Lacre, lacres br. g., lacre.
J. Ceipa	Los Bomberos	3 Junín	53	3	F	Last Reason	Primerose	Blanca f. azul, coloradas, colorada.
C. Ruz	L. Luco	Golden Queen	53	4	F	Burlesco	Zinia	Azul y lacre l., azules, azul.
Propietario	D. López	5 Fatalist	54	4	7|8	Hasard	Fateful	Lacre, blancas br. la., azul
P. Rojas	D. Hernández	6 Hesperia	51	5	F	Eclair II	Ormodia	Verde cu. ca., ver. pu cana, canario.
Propitario	Av. González	7 Alita	51	3	1|2	El Tango	Chilena	Verde est. bl., verdes, verde.
Propitario	Av. Muñoz	8 Hipócrates	53	6	F	Pearl River	Ginebra	Blanca cos. a., blancas, azul
C. Pinon	H. Fleureau	9 Sadie	50	4	F	Barsac	Tennis Ball	Lacle y oro, en ruedas, oro.
O. Fuenzalida	Cunulpa	10 Saltarella	50	6	F	Trefle	Escalerilla	Blanca, rosadas, blanca.
J. Rojas	A. B. C.	11 Costino	48	4	3|4	Constant	Angina	Colorada, negras, negra.
R. Amaro	Setiembre	12 Veldora	48	5	31|32	Olascoaga	Pierrette	Solferina, café, café.
Propitario	C. A. Gómez	13 Cara de Masa	47	4	1|2	Filipo	Chilena	Verde, blancas, verde.
H. Pérez	Pasatiempo	14 Corpaucho	47	3	F	Music Master	Come Along	Blanca lun. a., blancas, azul.
J. Donati	S. Castillo	15 Aralar	47	5	95|128	Alcázar	Perillita	Azul y am. a c., amarillas, azul.
E. Molina	El Milagro	16 Wisconsin	46	4	F	Olascoaga	Wansbeck	Salmón lunar, negros, blanca.
Alej. Zúñiga	P. Sacco	17 Márida	45	4	31|32	Stolypin	Nomahuna	Bronce, moradas, morada.
R. Pastene	M. A. Benavente	18 Alucita	44	4	7|8	Alanés	Alina	Azul turquesa, oro, blanca.
F. Corvalán	S. Guerra	19 Francesita	43	4	F	Rolando II	Galejade	Rosada cue. n., rosadas pu. n., negra.
S. González	R. Pizarro	20 Never	41	4	3|4	Longchamps	Atenas	Oro y verde li., oro y verde li., oro.

Sexta carrera.—A las 10.45.—Premio OTOÑO.—Handicap.—Para productos de 3 años.—Inscripción: $ 25.— Premio: $ 2,500 al 1.o—Dista
1,200 metros

PREPARADOR	DUEÑO	NOMBRES	PESO	EDAD	SANGRE	PADRE	MADRE	TRAJE DEL JINETE
J. Vásquez	Ossyris	1 Shackleton	60	3	F	Pirapó	Kaiserin	Solferina, solferinas, oro.
Art. Rodríguez	Ciro Klein	2 Xaragua	59	3	F	Scorpio	Noguette	Ne. y oro p. m., negras, amarilla.
R. Amaro	E. Haydan	3 Martona	58	3	1|2	Filipo	Chilena	Ne. bo. oro, ne. y oro en r., ne. br. o.
J. Celpa	Los Bomberos	4 Junín	56	3	F	Last Reason	Primrose	Blanca f. azul, coloradas, colorada.
L. Román	Alcázar	5 Lacierva	54	3	F	Marcosol	Queen Mary	Acero ala. la., acero, lacre.
D. Vial	W. Gatica	6 Melusine	54	3	F	Siberien	Miragarria	Blanca, blancas br. es., escarlata.
R. Pastene	M. A. Benavente	7 Coli	51	3	A. A.	Alanés	Rumelia	Azul turquesa, oro, blanca.
Id.	Id.	8 Clac	50	3	F	Longchamps	Enchantee	Los mismos, con banda.
E. Emeres	S. Polloni	9 Poruña	51	3	F	Pirapó	Doncella	Oro, oro br. negros, negra.
L. A. Figueroa	H. Andwanter	10 Jettatura	50	3	F	Last Reason	La Nonita	G. perla ala. a., g. perla br. a., azul.
Art. Rodríguez	J. A. Rodríguez	11 Piltrafa	49	3	F	Pirapó	Grisette	Azul oscuro, blancas, colorada.
R. Ramírez	C. E. Riofrío	12 Palpito	48	3	F	Pirapó	Soirée	Color. cruz. t., coloradas, turquesa.
C. Ruz	Liguria	13 Portátil	48	3	F	Lechuguino	Olmia	Lacre, lacres br. ver., verde.
R. Cárdenas	Columbia	14 Mulato	47	3	F	Siberien	Picaresca	Rosada, blancas, blanca.
V. Jofré	María	15 Juanilla	45	3	F	Etolo	Epopeya	Colorada, col. y ne. en r., negra.
F. Peralta	J. Oyaneder	16 Sensation	43	3	F	Sandridge	Syd Ayres	Rosada ala. n., rosadas br. n., blanca.
O. Mauret	Titán	17 Farrutilla	40	3	F	Faneo	Dantasia	Verde, verdes, café.
Propietario	C. A. Gómez	18 Brasilera	40	3	7|8	Hasard	Sfax	Verde, blancas, verde.
A. Zúñiga	Ninerva	19 José Gener	40	3	F	Eclair II	Pillita	Celeste, celestes br. g., celeste.

Sétima carrera.—A las 11.15.—Premio OLVIDO.—Omnium Handicap.—Inscripción: $ 20.—Premio: $ 2,000 al 1.o—Distancia: 1,400 metros

PREPARADOR	DUEÑO	NOMBRES	PESO	EDAD	SANGRE	PADRE	MADRE	TRAJE DEL JINETE
R. Ramírez	Detonación	7 Campoamor	63	7	F	Pioneer	Trasmute	Blanca, azules, lacre.
Art. Muñoz	República	2 Pochochingue	62	4	F	Pibe	Cocarda	Oro cruz ne., oro, lacre.
Art. Muñoz	L. A. González	3 Go Lady	59	5	F	Gonin	Joyful Lady	Oro y negro, en ruedas, negra.
Sdo. Silva	L. A. Lois	4 Cara Carmen	59	5	F	Charming	Cerise	Bl. f. n. i l. c. l., blancas pu. la., neg.
M. Reyes	R. Pizarro	5 Tiránica	54	6	F	Pearl River	Tirania	Oro y verde li., oro y verde li., oro.
C. Ruz	San Crispín	6 Eylau	52	6	F	Pearl River	Berezina	Negro y amar., listado, neg. zr. oro.
Propietario	I. Yáñez	7 Paradox	51	4	F	Pibe	Chicana	Celeste, y blanco, listado.
J. Vásquez	Pitico	8 Papiroto	51	4	7|8	Pirapó	Soberbia	Lacre, lacres br. g. p., lacre
J. Vásquez	Id.	9 War Paint	50	4	F	Pioner	Rafale	Los mismos, con banda.
R. Cárdenas	C. E. Riofrío	10 Winchester	49	4	F	Pioner	Olga II	Colo. cruz. t., coloradas, turquesa.
Propietario	A. Huerta	11 La Nuez	52	4	15|16	Gonin	Nutmeg	Cereza cin. n., cereza f. ne., cer. b. n.
P. Rojas	Cruz de Oro	12 Pilin	48	5	F	Pibe	Black Puddinj	Naranja, negras, negra.
J. A. Castro	J. Borda	13 Navira	48	5	F	Viraró	Navy	Na. y cel. en r., celestes, naranja.
A. Rodríguez	F. Marín	14 Wintergreen	47	4	F	Olascoaga	Noguette	Grosella es. c., grosella, negra.
Fco. Poblete	A. Urrutia	15 Loto	49	5	F	Fio	Lotería II	Guinda y ne. l., gul. y n. l. p. n., ne.
Alej. Zúñiga	Ogro	16 Carbonero	45	5	1|2	Ogro	Chilena	C. de v. y o. en r., oro, oro.
Propietario	J. Donati	17 Chichí	45	5	7|8	L'Aiglon	Lata	Rosado, y negro, en ruedas.
Propietario	C. Morris	18 Agosto	45	5	1|2	Siberien	Sin anteced.	Celeste, cel. braz. neg., negra.
R. Amaro	Setiembre	19 Veldora	43	5	31|32	Olascoaga	Pierrette	Solferina, café, café.
J. B. Castro	E. Molina	20 Ferrocarrilero	40	5	F	Edwards Low	Superiora	Azulino c. p., azulino, perla.

Octava carrera.—A las 11.45.—Premio OSIRIS.—Omnium Handicap.—Inscripción: $ 15.—Premio: $ 1,500 al 1.o—Distancia: 1,100 metros

PREPARADOR	DUEÑO	NOMBRES	PESO	EDAD	SANGRE	PADRE	MADRE	TRAJE DEL JINETE
R. Ramírez	Detonación	1 Detonación	58	6	F	Oran	Thea Rose	Blanca, lacres, azul.
Sdo. Silva	L. A. Lois	2 Cara Carmen	59	5	F	Charming	Cerise	Bl. f. n. y l., c. l., blan. pu. la. neg.
M. Reyes	R. Pizarro	3 Tiránica	55	6	F	Pearl River	Tirania	Oro y verde li., oro y verde li. oro.
F. Peralta	Porvenir	4 Filoche	55	5	31|32	Semproni	Fiole	Oro, azulino, azulino.
Propietario	C. Ruz	5 Octubre	55	5	F	Siberien	Cesira	Rosada, amarillas, negra.
F. Villa	Infiesto	6 Asturiano	55	5	F	Burgomaster	Marcha	Solferi. f. nar., solfer. br. nar., nar.
J. Vásquez	Pitico	7 War Paint	54	4	F	Pioneer	Rafale	Lacre, lacres br. g. p., lacre.
Propietario	A. Huerta	8 La Nuez	56	4	15|16	Gonin	Nutmeg	Cere. cin. ne., cer. f. neg., cer. b. n.
Art. Rodríguez	Ciro Klein	8 Xaragua	53	3	F	Scorpio	Noguette	Ne. y oro p. m., negras, amarilla.
D. Yáñez	P. Santorsola	10 Farrutín	52	4	F	Faneo	Dantasia	Granate, y naranja, por mitad.
R. Cárdenas	Columbia	11 Assaye	53	5	F	Barsac	Lamballe	Rosada, blancas, blanca.
A. Araneda	C. Salgado	12 Chupilca	50	4	15|16	Alanés	Migraine	Color, os., color. oscu., verde nilo.
O. Fuenzalida	J. F. Romo	13 Molibdeno	46	5	1|2	Oidor	Chilena	Negra, salmón, salmón.
D. Vial	W. Gatica	14 Melusine	43	3	F	Siberien	Miragarria	Blanca, blancas br. es., escarlata.
H. Pérez	Tally Ho.	15 Alavy	50	4	F	Alanés	Mentirosa	Blanco y lac., en ruedas, azul.
Eto. Muñoz	D. Olea	16 Willibrodo	45	6	7|8	Le Roi d'Is	Juguetona	Salmón y ver., por mitad, verde.
E. Emeres	S. Polloni	17 Poruña	44	3	F	Pirapó	Doncella	Oro, oro br. negros, negra.

NOTA. — Están incluídos los recargos a los ganadores de las dos últimas reuniones.

PRONOSTICOS DE ALGUNOS DIARIOS Y REVISTAS PARA LA REUNION DE LA MAÑANA DE HOY EN EL HIPODROMO CHILE

DIARIOS Y REVISTAS	1.a carrera	2.a carrera	3.a carrera	4.a carrera	5.a carrera	6.a carrera	7.a carrera	8.a carrera
"La Nación"	Don Floro Demetrio C. Rayada	Tigris Espinuda Find Out	Galopa Foca Honolulu	Vendimia Cocharquina Pintura	Fatalist Hesperia Corpaucho	Poruña Jettatura Clac	La Nuez Navira Winchester	Xaragua Asturiano Filoche
"Los Tiempos"	Don Floro C. Rayada Gravina	Find Out Tigris Espinuda	Prothos Honolulu Foca	San Vicente Vendimia Merengue	Fatalist Wisconsin Golden Queen	Shackleton Poruña Melusine	Winchester Tiránica Campoamor	Asturiano Filoche Molibdeno
"La Huasca"	Don Floro Demetrio C. Rayada	Time Espinuda Tigris	Galopa Prothos Foca	Merengue Vendimia Rezongona	Fatalist Hesperia Wisconsin	Shackleton Melusine Poruña	La Nuez Winchester Eylau	Xaragua Asturiano Filoche
"Deutsche Zeitung"	Don Floro Demetrio Pagano	Find Out Time Heródoto	Coli Taglioni Vendimia	Hila Dándalo Pintura	Hipócrates Francesita Aralar	Lacierva Junín Xaragua	Campoamor Eylau War Paint	
"El Pronóstico"	Demetrio Don Floro C. Rayada	Find Out Espadaña Espinuda	Galopa Prothos Carillón	Vendimia Masianelo Merengue	Fatalist Costino Corpaucho	Portátil Poruña Piltrafa	Winchester Papirote Loto	Alavy Octubre

FUNDOS
EN TODAS LAS ZONAS DEL PAIS
VENDE - COMPRA
ALFREDO TAGLE RODRIGUEZ
INGENIERO AGRONOMO
CATEDRAL 1137 :::: CASILLA 3132

DEPORTES

FOOT-BALL

La interesante reunión de ayer en el Estadio del Ibérico

EL IBERICO BALOMPIE VENCE AL RANGERS DE OSORNO POR SEIS TANTOS CONTRA UNO

El cuadro visitante, a pesar de este subido score, hace una lucida presentación

Como se presumía, todo un acontecimiento deportivo alcanzó la reunión deportiva verificada ayer en el Estadio que el Ibérico Balompié posee en la Avenida Santa Laura, con motivo de la verificación del lance entreciudades entre el Rangers F. C. de Osorno y el Ibérico de esta capital.

Las amplias y cómodas tribunas del local se vieron honradas con una concurrencia numerosísima, destacándose la presencia de una multitud de distinguidas familias que dieron un realce especial al espectáculo.

Pocas veces una reunión de esta índole ha alcanzado un éxito más completo tanto en la parte social como en la deportiva. Por un lado constatamos la halagadora circunstancia de que presidió el acto la más absoluta cultura, desarrollándose en medio de un ambiente de sana alegría y distinción. Las explosiones de entusiasmo surgían de igual a igual, tanto de los bancos de los aficionados como de los labios de tantas damas hermosas que alentaban con todo el fervor de sus almas generosas a los valientes contendores. Estos correspondieron a esta actitud desarrollando un juego caballeroso y digno, que prestigia a vencedores y vencidos.

EL PRELIMINAR

Se inició la reunión con el encuentro entre los segundos equipos de los clubs Santiago e Ibérico.

La brega tuvo fases muy interesantes demostrando los competidores mucha equivalencia de fuerzas.

Se resolvió con el triunfo del cuadro peninsular por el score mínimum.

EL ENTRECIUDADES

Ante el árbitro señor Octavio Castillo, muy cerca de las 4 P. M., se dió comienzo al intercity-club-match, con participación de los siguientes elencos:

Rangers de Osorno (listados):

C. Moll
P. Sotomayor, G. Vidal
A. Gallardo, Gutiérrez (cap.), L. Neira
Bucarey, Subiabre, Villalobos
O. González, Gallardo
O
A. Pardo, J. Pardo
Mediavilla, Gutiérrez, Legarreta,
Gondra, Xargalló, Sobarzo
Méndez, Vicuña
La Piedra

Ibérico Balompié (rojos):

Corresponde iniciar el ataque a los locales, quienes hacen la primera incursión en forma armónica, pero tropiezan con el half visitante Gutiérrez que contrarresta el esfuerzo.

Se sucede un largo período de juego equiparado, en que ambos elencos lucen un esfuerzo vigoroso interesante, que mantiene en expectativa al público. Los osorninos se manifiestan dignos rivales y dejan la impresión que sus antecedentes están en relación con la laboriosidad que despliegan.

Subiabre se destaca visiblemente en su línea de ataque, pero sus esfuerzos resultan estériles, pues sus compañeros de línea no le acompañan y rematan sus pases desviados o dejan que intervenga la defensa contraria.

Gutiérrez, en la línea media, hace esfuerzos por alimentar a sus ágiles, mientras en combinación con Nei contrarresta los avances de los rojos.

Llegan los 35 minutos de juego y aún no se abre la cuenta; la resistencia que oponen los osorninos es encomiásitca y se mantiene el interés del partido en todo su apogeo.

Por fin, momentos antes de darse término al primer período, los [illegible] ejercitan un ataque formidable que inicia Gondra. Gutiérrez se corre por el centro y después de burlar a la defensa listada, hace un oportuno pase a Gutiérrez, quien, al intervenir Sotomayor pone en juego a Mediavilla. Este aventajado jugador que hizo ayer un lucido papel, prueba a Moll mediante un tiro corto. El arquero lo baraja, pero débilmente, lo que aprovecha Mediavilla para tomar la pelota de rebote y anidarla en la red.

Grandes aclamaciones coronan la apertura de la cuenta.

Aún no se apagaban los ecos de esta feliz maniobra cuando el árbitro enunciaba el término del primer tiempo.

EL SEGUNDO PERIODO

Parece que el elenco visitante se sintió medio cohibido por la desventaja obtenida, pues se presenta a la segunda etapa sin la acción desenvuelta que había hecho gala hasta ese momento.

GUILLERMO SUVIALVE,

centro fowards del Rangers, que tuvo ayer una descollante actuación.

Esta circunstancia es luego aprovechada por los lacres, que mantienen su acometividad y la consistencia y homogeneidad de sus respectivas líneas.

Habían transcurrido cinco minutos, cuando José Pardo, con esa rapidez y precisión que le caracteriza, se corre velozmente por su ala y ejercita una hermosa centrada. Gutiérrez, muy bien colocado, enfila un tiro corto, arrastrado, que el arquero Moll no lo ve, produciéndose así el segundo goal para los locales.

La faz del juego varía radicalmente. Los osorninos no son los hombres de antes, sus líneas se muestran desatirculadas y un tanto perplejas.

A los 10 minutos, un ataque combinado de Legarreta, Gutiérrez y Mediavilla hace emplearse seriamente a los zagueros listados, los que se ven obligados a conceder un corner. Servido este magistralmente por Atanasio Pardo, cae al centro del goal, de donde Legarreta, de un cabezazo matemático, burla nuevamente al guardavallas visitante. Se había producido el tercer tanto.

Se nota, después de esta faz del juego, una reacción en el elenco osornino. Subiabre ante la imposibilidad de hacer labor en conjunto, se decide a hacer juego individual y practica una de sus arrancadas temibles; burla a varios jugadores y ya cerca de la valla de Lapiedra, lanza un hermoso shot que bate por primera vez al baluarte local.

La concurrencia, atenta a los menores detalles de la brega y con una imparcialidad que le honra, recibió la acción del bravo representante osornino con una cariñosa ovación.

Han transcurrido 25 minutos. Después de un período de actividad, Mediavilla hace una arrancada y a pesar de que puede rematar con facilidad cerca del arco visitante hace un pase a Pardo, el que mediante un fuerte tiro angular anida por cuarta vez el balón en las redes de Osorno.

Los peninsulares se colocan ya abiertamente a la ofensiva. Su línea no permite que sea franqueada y cada avance de los contrarios se estrellan con Gondra, con Xargalló o con Sobarzo.

Legarreta, el hombre de siempre, cuya actividad no tiene tregua, pone en juego a Atanasio. El rápido puntero se decide a añadir un nuevo tanto para sus colores y en carrera incontenible, pasa imperterrito a varios jugadores con sorprendente limpieza y ya solo, prueba a Moll mediante fortísimo tiro, logrando su intento. Pardo fué objeto de una merecida salva de aplausos.

La faz de la contienda no varía. A pesar de los supremos esfuerzos que hacen los osorninos por recuperar el terreno perdido, todo resulta infructuoso.

Cuatro minutos antes de concluir, Sobarzo hace un pase largo, tomando el balón Mediavilla, quien cerca de media cancha dirige un tiro largo arrastrado que cruza uno de los ángulos de la valla, produciéndose el sexto y último tanto a favor de los locales.

Momentos después llegaba el término del partido con la cuenta anotada.

La concurrencia, haciendo justicia a la labor desarrollada por el jugador visitante Subiabre, tributó un homenaje a este jugador. Algunos aficionados lo levantaron en andas y lo pasearon por el Estadio en medio de gran entusiasmo.

El público se retiró ampliamente satisfecho del espectáculo. La delegación sureña había hecho una presentación lucida ante el inmejorable elenco local.

COMENTARIOS

El resultado del partido no correspondió a la labor desarrollada por el conjunto del Rangers. La responsabilidad de su subido score en contra, recae exclusivamente en su arquero, que no reveló conocer la táctica primordial que debe poseer un defensor de esta índole. En efecto hizo uso desmedido de los pies, aún en circunstancias innecesarias, perdiendo así muchas oportunidades en que utilizando las manos habría impedido la caída de su ciudadela.

Subiabre, fué el hombre del día. Indiscutiblemente es un elemento de recursos extraordinarios, digno de figurar entre los mejores jugadores del país. Sus arrancadas son temibles y tiene una limpieza especial para ejercitar sus movimientos. La dirigente del football nacional no debe perder de vista a este jugador y ojalá que lo tome en cuenta para la primera selección de nuestro exponente internacional.

El resto del equipo hizo todo lo que pudo, pero la falta aún acción de conjunto, condición indispensable para aspirar al éxito. Principalmente los zagueros no estuvieron ayer a la altura de las demás líneas.

En cuanto al elenco local, no hizo más que afianzar una vez más sus espléndidas condiciones y cada vez mejora en homojeneidad y empuje. Cada uno de ellos cooperó al éxito alcanzado.

Debemos hacer recalcar una vez más el hecho más simpático de ayer: la cultura que presidió en todo momento la reunión. Jugadores y espectadores rivalizaron en este sentido.

Para terminar, debemos consignar nuestros aplausos al Ibérico por la forma en que presentó su terreno. Es un campo de juegos que honra a la capital y que seguramente será uno de los sitios preferidos de nuestros aficionados.

EN HONOR DE LOS VISITANTES

El Ibérico Balompié festejará hoy a sus huéspedes con una comida que se verificará a las 8 1|2 P. M., en el Hotel Palace, establecimiento en que está hospedada la delegación.

Liga Infantil de Foot-Ball

La sesión de directorio anunciada para mañana Miércoles ha sido aplazada para el Jueves, a las 8.30 P. M., en "El Mercurio".

WELLINGTON F. C. v. VILLA ITALIA F. C. — Este amistoso se jugará hoy, a las 3 P. M., en la cancha que posee el Villa Italia en La Cisterna.

El Wellington se trasladará en carro de 1.5 P. M. a La Cisterna.

ALMIRANTE SIMPSON F. C.— Hoy se llevará a efecto una fiesta íntima en celebración de las fiestas patrias, en la calle Edison N.o 4831. El punto de reunión para los socios será San Pablo esquina de Matucana, a las 2 P. M.

Soc. Anón. Com. "Braun & Blanchard"

"VALDIVIA" En viaje a Punta Arenas desde Inglaterra.
"MAGALLANES" Llegará a este puerto el 25, procedente de Punta Arenas.
"CHILOE" En viaje a Corral e intermedios.
"Alejandro" Saldrá el 21 para Talcahuano, Tomé, Coronel, Corral, Ancud, Calbuco, y Puerto Montt.
"ARAUCANIA" En Valparaíso.

Bandera N.o 180
SANTIAGO

BLANCO 957 y 959
Teléf. Ing. 1047 y Nac. 261
VALPARAISO

ATLETISMO

EL CAMPEONATO DE FIESTAS PATRIAS

SE VERIFICARA EN LA MAÑANA DE HOY EN EL PARQUE COUSIÑO

Como en años anteriores, la Asociación Atlética de Santiago desarrollará hoy en la mañana, en el Parque Cousiño, este campeonato. Se disputarán premios donados por la Municipalidad de Santiago.

Damos a continuación el programa:

9 A. M.—Una milla (1,609 metros), carrera para perdedores; 100 metros para no ganadores; 800 metros para todo competidor; 100 metros para todo competidor; prueba de fondo, cinco vueltas a la elipse, para todo competidor,

Jurado que controlará el torneo: Arbitro general honorario, señor don Arturo Besoaín; árbitro general, señor Luis Mandujano; ayudante, señor Eduardo González; juez de partida, señor Pablo Ainzúa; jueces de llegada, señores Rolando Salinas y Samuel Castro; cronometradores: señores Saturnino Navarro y Enrique Labra.

Quedan prohibidas las demás carreras no autorizadas por la Asociación Atlética de Santiago.

Las inscripciones para este torneo se reciben en la cancha hasta el momento antes de empezar las pruebas.

La fiesta del Statuto entre la Colonia Italiana

HERMOSO TORNEO ATLETICO Y DEPORTIVO

Osorno Atlético, de Osorno, v. Audax Ciclista Italiano de ésta

La reunión se efectuará mañana, en la cancha del Santiago F. C.

En la tarde de mañana se realizará en el cómodo field del Santiago F. C., ubicado en la Av. Panteón al llegar a Independencia, y como parte del programa de las fiestas que anualmente celebra la prestigiosa colectividad italiana, el día 20 de Setiembre, un hermoso programa deportivo-social.

Aprovechando la venida del cuadro de foot-ball "Osorno Atlético", el Audax Club Sportivo Italiano ha confeccionado un buen programa deportivo, en el que, además, tomarán parte los atletas del Badminton.

A esta reunión han sido invitados distinguidos miembros de la colectividad; el señor Cónsul de Italia, don Atilio Canelutti, y distinguidas familias de la sociedad.

El número principal lo constituirá el match entre los primeros equipos del Osorno Atlético, de Osorno, y del Audax Club Italiano, bajo la dirección del árbitro señor Francisco Viveros.

Los cuadros se presentarán así:

Osorno:

Passenau
Piumarta, Rosas
Klaguez, Rodríguez, Catalán
Doncke,
A. Angulo, C. Angulo,
Santibáñez, Vásquez.
O
Devoto, Moccia.
Ottárola, C. Fruttero, Maruri
D. Fruttero, Anglada
Valpreda

Audax Italiano:

Sobre el juego de los visitantes bástenos decir que hoy es este cuadro lo mejor que hay en la frontera. Ha sido en aquella zona campeón por varias temporadas.

Este match será en competencia por una hermosa copa donada por el señor Guillermo Fuschlocher.

El preliminar estará a cargo de los segundos equipos del Audax y Badminton, por la posesión de once medallas artísticas de plata, obsequio del conocido deportista, miembro del Badminton, señor Juan Vargas.

El Audax festejará a las 8 P. M. con un gran banquete, en el salón de honor del Centro Democrático Italiano, a los visitantes y al campeón de box, miembro de este club, señor Luis Vicentini.

A este acto han sido invitados el señor Cónsul de Italia; presidente del Centro señor José Levi; el manager del campeón, señor Abel Bersac, y conocidos miembros de la colectividad.

El gran entusiasmo que reina entre los miembros del Club, se justifica por el gran número de adhesiones que se han recibido. Las personas que aún no se han inscrito para esta manifestación, pueden hacerlo en la Administración del Centro Democrático Italiano, San Isidro 92.

Para la fiesta deportiva se ha confeccionado el siguiente programa:

1.30 P. M. — Carrera de tortuga, (ciclistas).

2 P. M. — Carrera de 50 metros con huevo en cuchara.

2.10 P. M. — Match de foot-ball: Audax II v. Badminton II. Arbitro señor Eduardo Tessada.

3.30 P. M. — Audax Italiano I v. Osorno Atlético I. Arbitro señor Francisco Viveros.

Antes de iniciarse el match, el presidente del Audax, señor Alberto Caffi, entregará al capitán del Osorno un bonito diploma y un bouquet de flores naturales.

6 P. M. — Baile familiar, amenizado por un excelente banda de músicos.

LAWN--TENNIS

EL CUARTO CAMPEONATO DE FIESTAS PATRIAS

Hoy continuarán las pruebas en las canchas del Olimpia Tennis Club, Quinta Normal

Favorecidas por un día muy apropiado se continuaron ayer las eliminaciones de este campeonato, en las canchas del Olympia Tennis Club, en la Quinta Normal.

En las eliminaciones de las diversas pruebas que se encuentran muy adelantadas, se pudieron presenciar partidas llenas de interés, especialmente en las jugadas por la copa Olympia. Pudo el público admirar a Harnecker, el antiguo campeón, vencedor de dos eliminaciones contra jugadores que no por ser noveles, dejaron de expedirse muy lucidamente.

El encuentro entre Bierwirth y C. Doren, fué asimismo muy interesante, venciendo el primero en forma espléndida.

En los Dobles sin ventaja, se han clasificados para la final las parejas Bierwirth-Conrads y Doren-Silva. Esta última etapa se verificará hoy a las once de la mañana, pues el señor Bierwirth debe partir en breve a la República Argentina, integrando el equipo que representará a Chile en las competencias por la Copa Mitre.

En los mixtos, singles y dobles con ventaja ha habido también contiendas llenas de interés.

El programa confeccionado para hoy acusa partidas muy interesantes, especialmente los encuentros entre Harnecker, ex-campeón de Chile, con Dalgalarrando, el científico jugador del Internacional y detentor de la Copa Olympia, y la final de los dobles sin ventaja.

El horario de hoy es el siguiente:

A las 9 A. M.: Contreras-Morales v. Sabaté Hnos; Merrikin v. Ricart; Fuenzalida-Araus v. Conrads-Schonherr.

A las 10 A. M.: Harnecker v. Dalgalarrando; Tornero v. Feliú.

A las 11 A. M.: Doren-Silva v. Bierwirth-Conrads (Final dobles sin ventaja); ganador Contreras-Morales v. Sabaté Hnos. v. Merrikin-Webb; Morandé-Lastrade v. Besancon-Von Kilsdonk.

A las 2 1|2 P. M.: Conrads v. ganador Merrikin v. Ricart; Lawrence v. Donoso; C. Doren v. Besancon.

A las 3 1|2 P. M.: Molinos v. ganador Fuenzalida-Araus v. Conrads-Schonherr.

A las 4 1|2 P. M.: Molino v. ganador Lawrence v. Donoso; Fuchs-Bonninger v. ganador Morandé-Lastrade v. Besancon-Van Kilsdonk.

OFRECEMOS

Baños
W. C.
Bidets
Calentadores
Lavatorios
Botaguas
Lavaplatos

CTE., CTE.

Y todo cuanto buen artefacto necesite lo encontrará en la

Casa Santiago Webb y Co.

ESTADO 156-170
Casilla 1767-Teléf. Ingl. 3176-3177

USE PARA AFEITARSE CREMA JABON EXCELSIOR

LUIS NORMANDIN
Casilla 138 - Talca
ENOLOGO Y CORREDOR DE COMERCIO
Vinos, Aguardientes - Frutos del País

Avisos clasificados

ARRIENDOS (Necesitan)

LOCAL NEGOCIO, CON HABITAciones, barrio central, necesito urgente. — Campusano. Huérfanos 2805. (Por escrito). 22-S.

NECESITO EN ARRIENDO QUINtita chica, Ñuñoa, Providencia y alrededores. Casilla 3406. 19-S.

NECESITASE PRONTO PIEZA amplia. Serrano, casa honorable. Dirigirse: E. Ramírez 1031. 19-S.

NECESITO 2 PIEZAS. ESCRIBIR, Maipú 417. Alvarez.

NECESITO DEPARTAMENTO CHAlet, dependencia. Casilla 14-D. Cortínez.

ARRIENDOS (Ofrecen)

$ 9, 13, 16 SEMANALES, GRATIS una semana, arriendo casitas. Chiloé 1740. 23-S

$ 9, 13, 16 SEMANALES, ARRIENDO casitas, Chiloé 1740. 23-s

ESPLENDIDO DEPARTAMENTO, con pensión. San Diego 35. 1-Dic.

ARRIENDASE ALTOS COMODOS y baratos. Carmen 193. Tratar: Avenida España 338. 20-S.

$ 500 CASA. CASTRO 51, SEIS PIEzas fuera de servicios. Tratar: Castro 47. 19-S.

ARRIENDO DOS BUENAS CASAS centrales, $ 325, gas luz eléctrica. Llaves: Amunátegui 870. De 2 a 4. 22-S

LOCAL APROPIADO GARAGE O establo con casa habitación y almacén, arriendo largo plazo. García Reyes, cerca Compañía. Tratar: Lira 26. 19-S.

ARRIENDASE CHALET GRANDE, recién refaccionado, extenso jardín. Padre Mariano 66. Providencia. S-21

ARRIENDASE LA CASA DELICIAS 275. Tratar: Arturo Prat 243.

$ 340 CHALET MODERNO FLAmante, seis piezas, entrega inmediata. Libertad 524.

ARRIENDASE DEPARTAMENTO. Maruri 378. S-20

AUTOMOVILES Y CARRUAJES

MECANICOS Y CHOFERES: Aprovecharán tiempo y dinero, encontrando numeroso surtido repuestos Ford, accesorios, artículos eléctricos. Acudid: San Pablo 3236. Hago descuentos. 19-s

AUTOMOVILISTAS, CHAUFFEURS mecánicos. Realizo numeroso surtido repuestos Ford, legítimos. Descuentos 10 por ciento. Catálogo Gibbs. Artículos eléctricos. Ventas bencinas, aceites, grasas, precios de las compañías. San Pablo 3236, próximo Matucana. 19-S

ANTES DE COMPRAR SUS NEUmáticos, consulte mis precios. 30 por ciento menos que cualquiera casa del ramo. Bandera 520. 11-o

VENDO AUTOMOVIL STUDEBAker cinco asientos, flamante, último modelo. Coquimbo 310 esquina Maestranza. 21-S

ESCUELA PRACTICA CHAUFfeurs mecánicos, cursos rápidos, enseñanza por sus dueños; varias marcas. Vicuña Mackenna 386. 21-S.

CAMION FORD, DOS TONELADAS y medias, vendo regalado. Vicuña Mackenna 386. 21-S.

VENDO COCHECITO DOS RUEDAS con caballo y arneses, perfecto estado. Washington 1316. 19-S.

VICTORIA PARTICULAR, PERFECto estado, se vende. Ejército 384. 20-S

SE VENDEN DOS CARRUAJES, con arneses, con poco uso, apropiados para campo, livianos y firmes, están A. Prat. Tratar: Santa Rosa 1810.

BICICLETAS GORICKE, NUEVAS, de hombre, de mujer y niño, véndense de ocasión. Santo Domingo 1457. S-20

CARRETON DE GOLPE EN BUEN estado con buen apero y dos caballos compro de ocasión. Correo N.o 9. L. B.

AVICULTURA Y CULTIVOS

SEMILLA DE ALFALFA DEL Huasco, hija de Provence, que no se hiela, vende Adolfo Rillón. Morandé 720. 28-s

ACCIONES Y BONOS

CERRO GORDO, VENDO TRES unidades a 750 pesos cada una. Compañía 1053. Altos oficina 1. 1-O

ACCION BOLSA COMERCIAL DE Chile, arriéndase una, exigiéndose garantía hipotecaria. Datos: Casilla 7519. 19-S.

ALHAJAS

¡NOVIOS!! ARGOLLAS ORO, 18 Y 14 quilátes, ofrece, Relojería Sportman, $ 30, San Diego 780-782. 19-s

COMPRO JOYAS, ARTICULOS DE plaqué y objetos de arte. San Diego 460. H. Aguila. 20-S.

FABRICA DE ALHAJAS. SE COMpra oro, plata, platino y piedras finas. Compañía 1046. 4-N.

COMPRA-VENTA VARIAS

CALENTADORES, BAÑOS, LAVAplatos, en realización. Fábrica San Diego 225. 31-Set.

VENDO TOTORA HEMBRA PARA amarrar viñas. San Pablo 4260. 19-S

MAESTROS ZAPATEROS. — LA suelería que vende más barato es "La Porteña", San Diego 937. Set. 19

CAJAS DE FONDO 8, TAMAÑOS, Bandera 82. 23-s

COMPRO PAPEL USADO A DOMIcilio. Carmen 1505. O-6

CALENTADORES, BAÑOS, LAVAplatos, en realización. Fábrica San Diego 225. 31-Set.

COMPRO VIDRIERA TENDIDA, regular tamaño, y espejo grande. Avenida Matta 1185. S-19

BODEGA PARRAL, SAN FRANCISco 697, vende carbones y leñas todas clases. Precios más bajos plaza. 15-O

ESTANTERIA Y MOSTRADORES, perfecto estado, vendo. Recoleta 441. Se arrienda el local. Llaves en el N.o 439. 20-S

EXCELENTE NIVEL, VENDO, DIrigirse. Molina 552. 19-S

COMPRO LEÑA POR CARROS, zinc usado, vendo papas de todas clases. Arturo Prat 1802. 20-s

COMPRASE DISCOS USADOS PAra fonógrafos. Pago buen precio. — San Pablo 2930.

DUNLOP
"MADE IN ENGLAND"
NEUMATICOS PARA:
Automóviles
Motocicletas
Bicicletas
Llantas sólidas para Camiones
EN VENTA EN TODA BUENA CASA DEL RAMO
Agentes Generales para Chile: HUTH y Cía.

VOLADORES DE DOS Y CUATRO truenos, petardos, viejas, vende Plaza Brasil 373.

SACOS, ASPILLERAS, USADOS, compro. Santa Isabel 115. Mueblería. S-20

COMPRA-VENTA NEGOCIOS

VENDO MI ACREDITADO NEGOCIO Emporio de Café Electra. Enrique Abel. Compañía 1038. 22-S

VENDO CARNICERIA POR NO poder atenderla. López, esquina Cruz. 19-S.

TENGO ORDEN DE VENDER ESpléndido negocio por ausentarse dueño. Facilidades pago, poco capital. Necesito vendedor competente frutos del país. Presentarse: San Diego 911, 1 a 2. 19-S.

POR AUSENTARME VENDO EN 5[illegible]0 pesos negocito menestras. Benavente 440. 19-S.

OCASION: LAVANDERIA ESPLENdida clientela, véndese: Romero 2912. Esquina Esperanza. 21-s

ESTABLO VENDO, "INSTALO, SOcio: $ 2,000 necesito. Casilla 3892. 19-s

DIVERSOS

SE [illegible]FECCIONAN COLCHONES A domicilio. Colchonería La Sud Americana. Rosas 2075. 1.o-Oct.

PLEGADO Y ACORDEON. FALDAS plegadas y acordeón, plissé de todas clases, encarrujados a máquina, trabajo perfecto, entrega rápida. Casa Moletto Hnos. Catedral 2202. Teléfono 2168. 13-N

DE OCASION VENDESE MOTORcito eléctrico de 220 volts, A. C. D. C., especial para dentistas, aplicable a máquinas de coser de pie. Artesanos 62[illegible], casa 5. S-20

BOTONES DE NACAR PARA CAmisa y de hueso para calzoncillos, etc., ofrece la fábrica. Avenida Matta 905. 8-O

HECHURAS RECIBENSE PARA gran réclame, desde 75 pesos, corte elegante, primera clase, sección zurcidos, composturas, limpiar. San Antonio 384, lado Baños Santiago. 21-S.

COMPONGO BARNIZO MUEBLES, carpintería en general; admito en pago toda clase objetos usados. 10 de Julio 263. 19-S.

PRIMERA CUOTA $ 5, 10 PESOS, casimires, saldos, trajes medida desde 100, pantalones $ 25. Sección especial hechuras, viraduras, local propio, 50 por ciento economía. V. Mackenna 1080. 24-S.

MUÑECAS COMPÓNENSE, COMpleto surtido de repuestos, cualquier compostura. Plaza Brasil 373.

ASFALTO, EJECUTO, COMPRO EL usado. Delicias 2895. 19-s

POR ASUNTOS QUE LES INTEREsan necesítanse, al señor Luis Soto Vásquez, y señorita Ofelia Barahona, dirigirse: San Francisco 234, de 15 a 16.

LIBROS Y ESTAMPILLAS

LIBROS COMPRO, SAN DIEGO 105, 20-Set.

ACCIONES, BONOS, LETRAS, compro y vendo. M. E. Gómez. Bandera 441. S-20

LETRAS PROTESTADAS Y FACturas comerciales, sobre cualquier ciudad, recibo en cobranza. M. E. Gómez. Teléfono 765. Bandera 441. S-20

INSTRUCCION

COMPARESE ENSEÑANZA: ACAdemia "Pitman", taquigrafía, mecanografía, profesorado titulado, competente. Maule 1075. 4-O

INSTITUTO PINOCHET LE BRUN. —Huérfanos 1657. — Contabilidad, mecanografía, inglés, vendedor, propaganda. 12-Octubre

CURSOS MIXTOS COMERCIALES Aritmética, Contabilidad, Redacción, Dactilografía, $ 10 mensuales; funcionan diariamente de 6 a 8 - 9 a 11 P. M. Título válido Contador Comercial. Pídanse prospectos Instituto Técnico Comercial de Chile. Gálvez 139. 19-s

PROFESORA OFRECESE ENSEñar niños y señoritas, humanidades, francés, piano, bordado. Santa Rosa 428. 20-S.

BAEDEKER

"BAEDEKER" DE SANTIAGO. Contiene cuanto dato sea necesario a una persona que visite Santiago. Aparecerá el Domingo 17 de Setiembre. Precio, dos pesos ejemplar, pedidos para la venta: Casa Fratelli-Castagneto. Delicias, esquina San Martín. Casilla 108 D. Santiago. Librería 20 por ciento de descuento. 20-S

EL BAEDEKER CON GRAN PLAno de Santiago. A venta durante días Fiestas Patrias, confiterías Palet y Olympia y Exposición Industrial. Precio dos pesos. 19-S.

HOTELES Y PENSIONES

EN CASA DE FAMILIA SE arrienda pieza con o sin pensión, frente a la plazuela Manuel Rodríguez. Grajales 2154. S-25

ATENCION! DESDE $ 2.50 PIEzas amobladas comida comida con vino $ 2. Gran Hotel Buenos Aires, Delicias 2921, frente Portal Edwards. 20-Set.

CENTRALISIMO PIEZAS AMOBLAdas, con buena pensión mesa. Santo Domingo 1030. 20-S

DEPARTAMENTO, PENSION, ofrécese. Riquelme 751. S-22

FAMILIA RESPETABLE ARRIENda piezas pensión, matrimonios, caballeros, precio módico. Maestranza 156. 30-S

CENTRALISIMO ARRIENDANSE piezas con pensión, días, meses. — Catedral 1257. 24-S.

LINDAS PIEZAS CON PENSION, matrimonios, caballeros extranjeros. Delicias 1385. 19-S

EN CASA DE FAMILIA ARRIENdo magníficas piezas con pensión, con o sin muebles. Maestranza 156. S-30

SAN DIEGO 79, UN PASO DEL centro, arriéndase pieza con pensión. 19-S

CENTRAL PIEZA CON PENSION mesa. Puente 585. 19-S.

CASA EXTRANJERA OFRECE Para familias, pasajeros, habitaciones y departamentos con pensión. Merced 766, a una cuadra Plaza Armas. 19-S.

ARRIENDANSE PIEZAS AMOBLAdas con pensión, para matrimonios o caballeros. Santa Rosa 428, altos. 21-S.

NATANIEL 112, OFRECE PIEZAS con pensión, matrimonios o jóvenes. S-23

AGUSTINAS 1565. RESIDENCIA familia. Regios dormitorios con baños espléndidos comida. Matrimonio o caballeros. S-21

SE HA ABIERTO AL PUBLICO LA gran casa de cena La Barcelona. Abierta de día y de noche. Especialidad en cazuela a la chilena, caldillos y valdivianos, comidas a la carta atendida por su propio dueño. Tendrá constantemente mariscos frescos. La casa cuenta con 30 piezas cómodas para pasajeros. Morandé 870. 19-s

MATRIMONIO SOLO, NECESITA pieza, pensión. —L. Rojas V., Correo Central. S-19

ESTADO 75, RESIDENCIA DE FAmilias, regios dormitorios, espléndida comida, baño, teléfono 3705, matrimonios, caballeros, distinguidos. S-21

OCUPACIONES (Ofrecen)

TORNEROS Y TALLADORES MAderas, necesita Fábrica de sillas. Mapocho 4255. 19-S

LITOGRAFIA: TRANSPORTADOR maquinista competente, honrado y sin vicios, necesítase. Curicó 70. 19-S

MAESTRO PINTOR PARA CAJAS de fondos, necesito. Trabajo firme. Mapocho 3155. 19-S.

OFICIALES CERRAJEROS Y cerrajeros y aprendices que sepan, necesito. Mapocho 3155. 19-S.

MUEBLISTAS, GOTICOS, MAQUInistas, necesita Santa Isabel 115. S-20

NECESITO HERRADUREROS. Mapocho N.o 2932. S-20

NECESITO PASTELERO Y OFIcial pastelero. Avenida Matta 835. S-20

TALLADOR OFICIAL NECESITO, pago bien. Sazié 2253. 20-s

¡¡NIÑO 18 AÑOS!! PREFIERO huérfano. Ocupación ofrézcole, casilla 3892. 19-s

NECESITO UN NIÑO PARA VENta bilz en el tren de Pirque, de 15 a 18 años, tratar en la Estación.

BUENAS COSTURERAS SASTRES, necesito, que sepan ojalar. Diez de Julio 1302. 31-s

LAVANDERAS, $ 2.50 TAREA; posticeras, $ 5.50 y de doblez, necesita. Lavandería. Merced 475. 19-S.

NIÑO FORMAL PARA LUSTRAR necesito. Andrés Bello, Portal de la Vega, Peluquería. 20-s

PETIT RESTAURANT. SAN PAblo N.o 1115, necesito mesonero y mozo. 19-S.

OFICINA EMPLEOS: OPORTUNAmente proporsiona buena servidumbre. San Francisco 281. 21-s

NECESITO UNA NIÑA PARA LAS piezas. Calle Exequiel Fernández N.o 99, Ñuñoa. 20-S.

NIÑA HASTA QUINCE AÑOS, SERvicio liviano, sueldo veinte pesos, necesito. Cochrane 1002. 20-S

PETIT RESTAURANT. SAN PAblo N.o 1115, necesito cocinera y ayudanta. 19-S.

BUENA SIRVIENTA MANO, HONrada, 3 personas, $ 45. Claras 720. S-20

LAVANDERAS, ALMIDONADORAS necesita Lavandería Bruselas. Rosas 2040, entre Brasil-Baquedano. S-20

OCUPACION CONVENIENTE PAra persona regular edad, que haya servido casa extranjera. Necesítase buena cocinera, para única empleada de matrimonio solo. Buen sueldo. Doce Febrero 48.

EMPLEADA, BUEN SUELDO, REcomendada, necesítase. Alameda 2179. S-20

EMPLEADA PARA TODO SERVIcio necesito. García Reyes 58. 19-s

NECESITASE COCINERA Y SIRviente de mano, regular edad. Moneda 2347. 1-S

NECESITO COCINERA BUENAS recomendaciones. Siglo XX, 245. 19-S.

COCINERA NECESITO PUERTAS afuera. Delicias 2865. 26-s

COCINERA QUE SEPA MUY BIEN su oficio, buen sueldo, se necesita. Merced 329. 19-S

OBJETOS PERDIDOS

BUENA GRATIFICACION DARE quien de noticias o entregue perrito perdido Domingo después de las cuatro; entiende por niñito; tiene una manchita café. Nataniel N.o 903. 20-S.

GRATIFICACION DARE A QUIEN devuelva a Sotomayor 1082, reloj de plata "Excelsior", perdido ayer tarde en carro 5, trayecto. Mapocho a Santo Domingo.

GRATIFICACION DARE A LA persona que devuelva a Compañía 2813, un prendedor tapado de brillantes, extraviado el Domingo en la Exposición Industrial.

$ 200 PESOS DE GRATIFICACION daré a quien devuelva a Claras 760, un prendedor de señora perdido en el trayecto de dicha casa, al Municipal, o en el teatro, en la tarde de ayer.

MEDICINA

¡¡DECONFIE DE INYECCIONES baratas colocadas por personas que desean aprender!! Acuda al Gabinete de Masajes de Bilbao 27 (3, 6, 9 11 P. M.); aquí atienden con higiene, asepsia y reserva. Teléfono 3983. 22-Set

RODULFO PHILLIPI 26, ANTES Pasaje Ugarte, véndese ocasión trilladora Ransomes, 54, poco uso. 19-S.

IMPOTENCIA, DEBILIDAD sexual, su curación rápida y segura por el Bismolan. Botica Italiana. Huérfanos 1020, $ 12.50 frasco. 24-S.

MATERIALES DE CONSTRUCCION

BALDOSAS CUALQUIER DIBUJO, tubos cemento, tierras colores para cemento, yeso, etc. Precio sin competencia. Lira 715. 13-O

$ 1.70 ROSETONES YESO 40 CENtímetros, variados surtidos. Vendo yeso blanco y negro. Cienfuegos 21. 20-S

MUEBLES

COMPRAMOS MENAJES DE CASA, atendemos a domicilio. "La Magallanes", Avenida Matta 1004. Teléfono Inglés 147. (Matadero). 30 Mayo 1923

FABRICA DE MUEBLES Y MARcos dorados. — Almirante Barroso 337. — Muebles coloniales, salones dorados, biombos y vitrinas a precios más bajos que en cualesquiera otra casa. Se hacen toda clase de composturas en muebles. 13-O

CON FACILIDADES DE PAGO hacemos buenas instalaciones de baños, calentadores. Fábrica: Chacabuco 28 B. 13-O

VICTROLA VENDO, PAGO MENsual. Indique domicilio.— D. D. Casilla 3862. 20-S

MENAJE CASA VENDO URGENtemente. Santa Rosa 229. 19-S.

PIANOS, AUTOPIANOS, AFINAciones, composturas. Consulte taller técnico. Santo Domingo 592, teléfono Inglés 2620. Vergés. 19-S.

MUEBLES SALON COMEDOR Y servidos, vitrola Victor de roble americano, gran cantidad discos, rico autopiano, flamante, sillas comedor, amoblados dormitorios y otros, véndese de ocasión, calle Viña del Mar 17, en Vicuña Mackenna. 19-s

PIANO FLAMANTE VENDESE, arriéndase fiestas. Huérfanos 2494. 19-s

GRAMOFONO DE OCASION COMpro con discos. Manzano 233. Plaza Recoleta.

POR VIAJE VENDO MESA COMEdor amoblado salón. Maipú 462.

PROPIEDADES

VENDO CASA NUEVA, CINCO PIEzas, hall y todo servicio. Precio: $ 20,000. Tratar: de 5 a 6 P. M. Andrés Bello 705. (Sin agentes.) 39-S.

SE VENDE LA CASA SANTO DOmingo 4022, cuadra y media pasado Lourdes, catorce piezas, hall, W. C., luz eléctrica. Tratar, su dueño, Avenida Condell 1230, entre Mujica e Irarrázaval. 19-S.

CASAS, PROPIEDADES DE RENta, sitios, quintas en las mejores situaciones y en condiciones muy favorables. Vendemos. Oscar Greene Valverde y Jorge Guzmán Palacios. Sección Propiedades Urbanas de Alejandro Greene Cruzat. Teatinos 86. Casilla 3722. S-20

QUINTERO, VENDO SITIO 20 MEtros de frente por 50 de fondo, cerrado, plantado de eucaliptus y pozo, próximo a la Plaza, $ 5,000. Tratar y planos: Echeverría 1094. 19-S.

CASITA CHICA NO LEJOS CENtro compro, aldededor 16,000 pesos. Casilla 3406. 19-S.

VENDO CASA CONSTRUCCION antigua, media cuadra Alameda, esquina mucho porvenir. García Reyes con Romero 24 y 26. Tratar: Diez de Julio N.o 8. 20-S.

VENDO CASA, SAN FRANCISCO 363, con toda clase de comodidades. Verla desde las 4. S-20

VENDO SITIO DE 8,000 METROS, en la gran Avenida Ñuñoa. Precio: comercial. Dirigirse: Casilla 41-D. S-20

15 MIL PESOS VENDO CASA. ROgelio Ugarte 1126, al llegar Avenida Matta. Tratar en la misma. S-21

OPORTUNIDADES PARA FAMILIAS

COMPRO TERNOS. DELICIAS 3650 2-Oct.

SE VENDEN TRAJES ELEGANTES de todas clases. Santo Domingo 1715. 20-S

JUDICIALES

QUIEBRA A. ALBERTO PACHECO y Gregorio Noriega. —Por auto de 30 de Agosto del juez don Fernando Santa María, se amplió auto quiebra de 19 Agosto 1914 de la Sociedad Comercial A. Alberto Pacheco, a los socios Alberto Pacheco y Gregorio Noriega designándose síndico, al mismo que lo era, don Justiniano Guesalaga. Con fecha 12 de Setiembre se ha ampliado este auto quiebra a sucesión Alberto Pacheco, compuesta de su cónyuge doña Juana Barrera y sus hijos Clorinda Isabel y Elena Pacheco, representada ésta por su marido don Carlos Hernández. Háse fijado para junta acreedores el 18 Octubre, a las 3 tarde. — El secretario. O-21

INVENTARIO SOLEMNE. — EL día 26 de los corrientes, a las 3 y media de la tarde, procederé en mi oficina, secretaría del 4.o Juzgado Civil, a practicar el inventario solemne de los bienes quedados al fallecimiento de don Jorge Errázuriz Tagle. —José A. Alfonso. s-25

A DOÑA ROSA ESPINOZA v. DE Vega se le ha concedido la posesión efectiva de la herencia de don Tristán Vega Nilo, por auto de 4 del actual, del señor juez letrado don Fernando Santa María, Secretaría del señor Alfonso.— Santiago, Setiembre 6 de 1922. S-29

NOTIFICACION Y REQUERImiento.— Don Miguel Luis Lagos, abogado, Huérfanos 800, por el Banco Hipotecario de Chile, institución de crédito con oficinas en la misma casa, ha entablado ante el señor Juez del Primer Juzgado Civil de esta ciudad, juicio ejecutivo en contra de la sucesión de don Pablo Contreras Zapata, formada por doña Elisa Briones v. de Contreras, por don Pablo, don Roberto y don Domingo Contreras Briones, por doña Mercedes Contreras v. de Sanhueza, por doña María Contreras, representada por su marido don Gregorio Muñoz y por don Celso y doña Elisa Contreras Briones, estos últimos representados por la primera de los nombrados, propietarios y residentes en la ciudad de Concepción, con excepción de don Roberto Contreras que es empleado y reside en Providencia N.o 1536 de esta ciudad; y ha pedido, en lo principal, mandamiento de embargo por la suma de ($ 23,339.32) veintitrés mil trescientos treinta y nueve pesos treinta y dos centavos, dividendos que en adelante se devengaren y costas de la cobranza; en el 1.o y 2.o otrosí, se tenga presente; en el 3.o, exhorto; en el 4.o se agregue un certificado de gravámenes; y en el 5.o, se ordene a los deudores designación de domicilio en esta ciudad, bajo apercibimiento de notificárseles por el estado todas las providencias y resoluciones del juicio; y el Juzgado proveyó: "Santiago, 10 de Agosto de 1921. En lo principal, despáchese; al 1.o y 2.o otrosí, téngase presente; al 3.o, 4.o y 5.o, como se pide. Habiéndose ordenado por el Juzgado notificar y requerir a doña Elisa Briones v. de Contreras por sí y como curadora de sus hijos don Celso y doña Elisa Contreras Briones, a don Domingo Contreras Briones y a don Gregorio Muñoz Vera, como representante legal de su mujer doña María Contreras Briones por medio de tres avisos en "El Mercurio" y "La Nación" de esta ciudad y de uno en el "Diario Oficial", procedo a notificarlos de la resolución de 10 de Agosto de 1921 (fs. 38), y que el N.o de la causa es 26,437 y con el mandamiento de embargo que corre en autos los requiero de pago por la suma indicada, dividendos que en adelante se devengare, intereses y costas. A petición del ejecutante trabo embargo en la propiedad hipotecada y les hago saber que tienen ocho días hábiles más el emplazamiento para oponer excepciones.— Martín J. Lira, secretario.— Santiago, 12 de Setiembre de 1922. 20-S.

PROFESIONALES

ZURCIDOS INVISIBLES. — NOTAble zurcidos japonés. Especialista único. Especialidad en viraduras, composturas, transformaciones. Son perfectas. San Diego 228. Teléfono Inglés 667. 19-S

DENTISTA ALFREDO MUÑOZ LObos.—Extracciones sin dolor, somnoformo, puentes, placas. San Diego 307. 21-S

QUIMICO ALEMAN, TITULADO en Alemania, actualmente ocupado en una fábrica, busca nueva ocupación. D. M., Casilla 222. Santiago. 22-S

ZURCIDOS JAPONESES, INVISIbles, viro ternos, recibo toda clase composturas. San Diego 236. 8-O.

ZURCIDOS JAPONESES, INVISIbles, viro ternos, recibo toda clase composturas. San Diego 226. 8-O

ELENA DE PIZARRO, MATRONA, masajista, ex-jefe Matern Amunátegui 790.

CONDOR 1158. CASA ANTIGUA, única especialista zurcidos invisibles; jersey, sedas, viraduras, churas, transformaciones garant 16-O

ZURCIDOS INVISIBLES, VIRADUras, composturas, limpiar, trabajos perfectos. Recíbense hechuras de 70 pesos para gran réclame, San Antonio 39. 21-S

MAQUINARIAS

MAQUINAS ESCRIBIR, OCASION, Bandera 82.

TALLER PARA COMPONER Y limpiar cajas registradoras, máquinas escribir y calcular.

SIERRAS HUINCHAS FRANCESAS de 2 1|2, 3, 3 1|2 y 4 pulgadas, gó. Santo Domingo 2395.

CILINDROS TRITURADORES nerales, lisos, firmes, vende: Casilla 3332, Valparaíso.

BOMBAS VAPOR DUPLEX 3, 4 pulgadas, descarga, vende: Casilla 3332, Valparaíso.

PRESTAMOS DE DINERO

A. BAJO INTERES FACILITO DInero sobre planos. Casilla 2224, B. C.

CONTADOR COMPETENTE DISponga $ 10,000 efectivo, necesita asociándolo importantísimo negocio profesional. Morandé 291, oficina 12-A. 31-A

¡¡DINERO!! FACILITO RAPIDAmente por automóviles, muebles, pianos, fianzas, hipotecas, descuentos letras, Compañía 1264. Oficina 10, recha interior.

ROPA HECHA

ROPERIA LA VEGA, ANDRES BEllo 694, ofrece en baratura ternos, ambos, paletoes, pantalones, sombreros, calzado, todo desinfectado.

ROPERIA ANDRES BELLO N.o 601 esquina Recoleta, ofrece ternos, paletoes, ambos, pantalones, ternos de niños, sombreros, calzado, precios baratísimos, todo desinfectado.

ROPERIA LA CASA VERDE, Esmeralda 817, entre [illegible] Antonio y 21 de Mayo. Realiza ternos, ambos, paletoes, todo de casimires extranjeros, corte correcto, sombreros, calzado. Visítenos casero, aproveche nuestros precios.

ROPERIA MANUEL RODRIGUEZ esquina San Pablo, ofrece en baratura ternos ambos, paletoes, pantalones, todos de ricos casimires, surtido colores, para todas medidas. Sombreros, calzado, desinfectado.

COMPRO TERNOS DE CABALLEROS, pago buenos precios. Voy a domicilio. San Diego 236.

ROPERIA "LA GRAN VIA", SAN Diego 236. Realizo ternos, ambos, pantalones, calzado nuevo, usado.

ROPERIA "LA GRAN VIA", SAN Diego 236. Realizo ternos, ambos, pantalones, calzado nuevo, usado. 10-Octubre

SEÑORA Y SEÑORITA: APROVEche la ocasión, lindos trajes [illegible], calle y bailes, zapatos y sombreros, muy poco uso; precios bajísimos. Moneda 1610.

BONITOS VESTIDOS, SOMBREros flamantes, vende barato. Maestranza 184.

1810-1922 - La Proveedora del Hacendado a los Presidentes de Chile - 1810-1922

B. O'Higgins
R. Freire
M. B. Encalada
J. J. Prieto
M. Bulnes
M. Montt
J. J. Pérez
F. Errázuriz Z.
A. Pinto
D. Santa María
J. M. Balmaceda
J. Montt
F. Errázuriz E.
G. Riesco

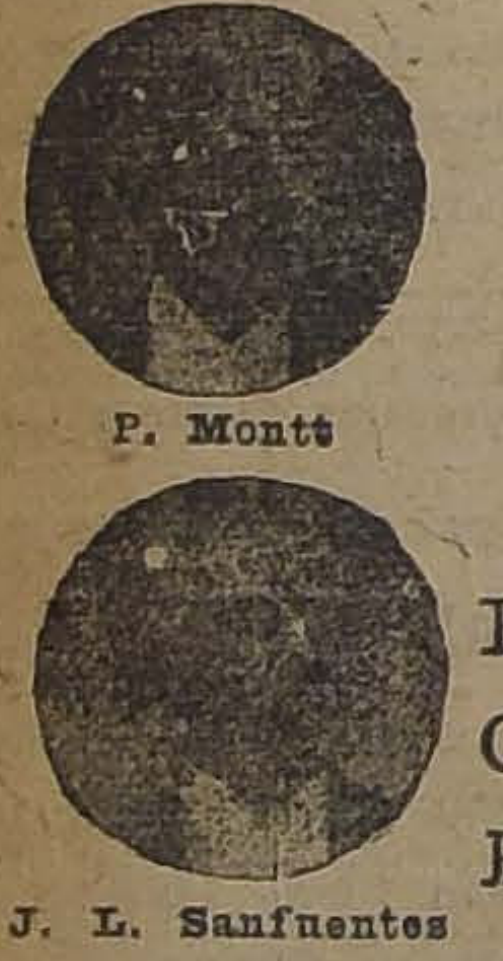

F. MARTIN REICH - Delicias 2440, Santiago (Chile)

Dirección Telegráfica: "Cáñamos" - Teléfono Inglés, 2286

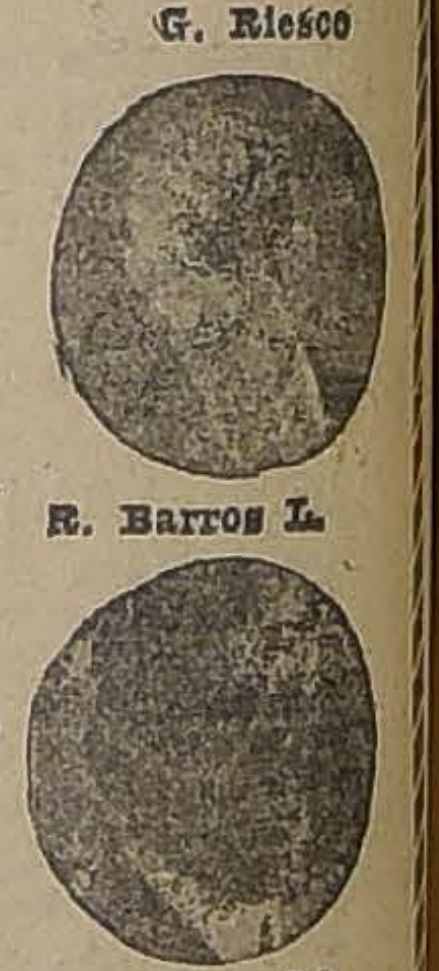

Fabricación de Coyundas, Jáquimas, Pecheras, etc, de cáñamo. — Surtido completo en herramientas y útiles para Industriales, Oficios y la Agricultura. — Cordeles e hilos de cáñamo, Jarcias de todos diámetros, Cuartas de cable para carretas, Piolilla en madejas, Empaquetadura de cáñamo, Hilos para coser sacos, Estopa de todas clases, Lienzas, Barrigueras, Cinchones para mulas. Etc. etc.

La San Sebastian

San Pablo N.o 3227 ofrece ropa hecha y calzado de ocasión, a precios reducidos. Se compran catres usados y menajes. Se atiende a domicilio.

Armería y Lamparería Lieja

Casa especial en anafes de precisión. Diferentes marcas, desde $ 25.00. EYZAGUIRRE 1096

NO PIERDA SU SOMBRERO

de cualquiera clase que sea, que **LE GRAND CHIC, San Pablo 3009, casi esquina de Maipú, y MAESTRANZA 642, frente a Ricantén,** se lo dejará nuevo, no pagándose la compostura si no queda a gusto del cliente.

RAMON SALAS CERDA

ex-jefe de los Talleres de Sombrerería de Gath y Chaves

TALLER MECANICO LA HELVECIA

Composturas de autos, tapabarros, radiadores.
PRECIOS MODICOS
Trabajo garantido
DELICIAS 1719

JUAN ROGGET

Anuncia a su antigua clientela que ha instalado su

BOTICA

en San Pablo esquina Cumming. — Teléfono 5196

En Casa Puig

VICUÑA MACKENNA 9.—TELEFONO 5181

Surtido completo de las conservas Sta. Inés. "Nueva Cosecha".
Aceitunas, Chorizos y Aceites Españoles. Torteles, Brazos de Gitano, Bohemios, etc., etc.

Chile Eléctrico

AUTORIZADO

Se hace toda clase de Instalaciones Eléctricas, Fuerza Motriz, Alumbrado, Campanillas.
JUAN CARREÑO B.
Echaurren N.o 12, Santiago, Casilla N.o 568

SOMBREROS

para Señoras, se hacen y transforman.

CUETO 650

Fábrica de Mosaicos y Granito Artificial

BOTTINELLI Y BERNASCONI
Sucesores de ATILIO CORTINEZ

Av. Providencia 1618.— Casilla 3727.— Teléfono Inglés N.o 210, Providencia

Escaleras de concreto armado revestidas en granito artificial, balaustradas, columnas, pedestales, zócalos, jarrones, mesas y bancos para jardines.

Polvos, Jabón y Crema
HALIFLOR
Agradables e Higiénicos para el Cutis

SOMBREROS MODELOS

— ABIERTA —

la exposición y venta de MODELOS para señoras, recién llegados.
FABRICA DE SOMBREROS LA EUROPEA

AVENIDA REPUBLICA 46

SE VENDE, SE ARRIENDA.

O TRASPASA EL CONTRATO DEL

TEATRO "CHILE"

REPUBLICA 46

Compra y Venta de Automóviles

Garage Mario Chassignolle
ANTIGUA CASA FUNDADA EN 1906
BOXES, TALLERES DE COMPOSTURAS
GARCIA REYES 37

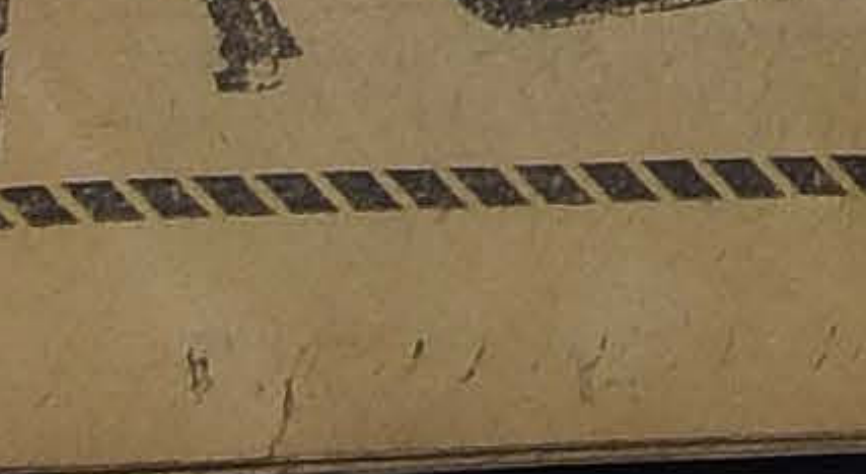

Calzado de Lujo para Señoras.

"REGIO"

Elegante, Económico Duración Garantida

PIDALO EN LAS MEJORES ZAPATERIAS. — ERNESTO ZUÑIGA L.